



Segretariato permanente  
Consorzio BIM Sarca Mincio Garda

# Riserva Biosfera Unesco Alpi Ledrensi e Giudicaria FORUM TERRITORIALE

a cura di Micaela Deriu e Matteo Rapanà

# MAN & BIOSPHERE

**Programma MAN & BIOSPHERE:** a tutela dei territorio in cui le comunità sono in sviluppo armonico con la biodiversità

Le «riserve della biosfera», sono quindi riconosciute a livello internazionale quali **importanti «laboratori viventi»** sulla conservazione degli ecosistemi, per **sollecitare modelli di sviluppo umano ed economico eco-sostenibili e garantire la continuità della ricerca, dell'educazione e dell'informazione.**

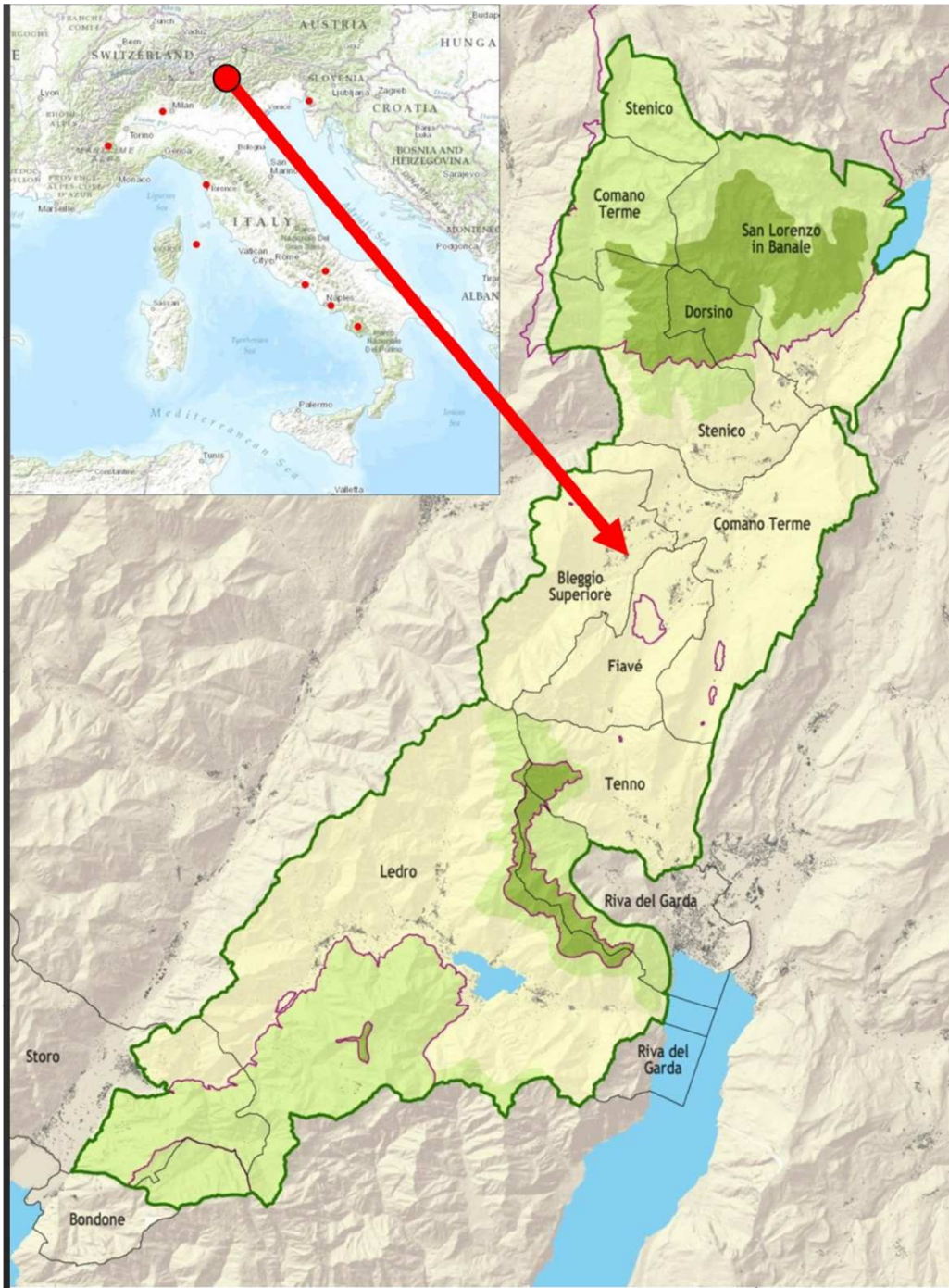

# Riserva di Biosfera UNESCO Alpi Ledrensi e Giudicaria

2013

2014

2015

2016

2017

**2015**

**MARZO**

la candidatura riceve il parere favorevole del comitato consultivo del Programma MaB UNESCO

**GIUGNO**

**Cerimonia di Consegna a Parigi del riconoscimento MAB**

**NOVEMBRE**

Cerimonia istitutiva del MAB a Castel Stenico

2013

2014

2015

2016

2017

**2016**

Incontri per la  
definizione della  
GOVERNANCE

Incontri per la  
definizione  
delle azioni di  
avvio del  
programma  
MAB

Stesura e  
sottoscrizione  
formale  
dell'Accordo di  
Programma

**DICEMBRE**  
Firma  
dell'Accordo  
di Programma

2013

2014

2015

2016

2017

2017

**FEBBRAIO**  
Istituzione **primi**  
**organi** della  
GOVERNANCE

**MARZO –**  
**SETTEMBRE**  
Avvio azioni  
previste  
nell'AdP -  
piano start

**OTTOBRE**  
Istituzione  
**forum**  
**partecipativi**

**DICEMBRE**  
Approvazioni  
azioni  
**2018/2019**

# Riserva di Biosfera UNESCO Alpi Ledrensi e Giudicaria

## La governance



# FORUM TERRITORIALI



- **1 FORUM MAB** composto da 2 gruppi partecipativi territoriali
- Organo con **FUNZIONE PROPOSITIVA**
- **ISCRIZIONE**
- **APERTI A SINGOLI CITTADINI, ASSOCIAZIONI, OPERATORI ECONOMICI E REALTA' DEL TERRITORIO**



## Le risorse per il MAB – primo triennio

Riserva di Biosfera Alpi Ledrensi e Giudicaria

Azioni programma «start» 471.000 euro

Azioni da definire (Forum  
Partecipativi) 369.000 euro

**TOTALE (primo triennio) 840.000 euro**

PAT 300.000 euro

BIM SARCA 210.000 euro

BIM CHIESE 90.000 euro

CdV Giudicarie 150.000 euro

CDV Alto Garda e Ledro 120.000 euro

# Stato attuazione programma «start»

## AZIONI AVVIATE 2017

**B.1 PIANO DI GESTIONE**

**C.1 VIDEO SPOT PROMOZIONALI**

**C.3 MATERIALE DIVULGATIVO**

**C.4 LOGO E DISCIPLINARE**

**C.5 SITO WEB**

**C.7 EVENTO PROMOZIONALE + ATTIVITA'**

**C.9 PROGETTO FORMATIVO SCUOLE-  
PROGETTAZIONE**

**C.10 PROGETTO FORMATIVO  
EXTRASCOLASTICO: LETS' MAB E FORUM  
GIOVANI MAB**

**D.1 PROGETTO TURISMO  
ENOGASTRONOMICO**

**E.1 BICIBUSTREK**

**E.3 PORTE DELLA BIOSFERA**

## AZIONI DA REALIZZARE 2018/19

**C.6 MAPPA PRODOTTI LOCALI BIOSFERA**

**B.2 STUDIO FATTIBILITÀ EVENTI CULTURALI  
NAZ./INTERNAZIONALI**

**C.9 PROGETTO FORMATIVO SCUOLE -  
ATTUAZIONE A.S 2017/18**

**E.2 BIOSFERA TREK BIKE HORSE -  
PROGETTAZIONE**

**C.2 MOSTRA ITINERANTE**

**C.8 ATTIVITA' FORMATIVE DI COMUNITA'**

**E.4 PORTALI AUTOSTRADALI MAB**

**NEL 2017 (febbraio/settembre)  
COMITATO ESECUTIVO: 4 INCONTRI  
TAVOLO DI INDIRIZZO: 2 INCONTRI**

**Azioni programma «start» 471.000 euro**

# INCONTRI CULTURALI

## Biosfera UNESCO Alpi Ledrensi e Judicaria

### PIEVE DI LEDRO

Giovedì 28 settembre alle ore 20.30 Sala Vigili del fuoco

**Storie di uomini, boschi e prati**  
Interviste ai protagonisti del territorio.

**Ursus Live. L'orso bruno delle alpi**  
Monologo teatrale con l'attore Alessio Kogoj

### LOCALITA' DEGGIA, SAN LORENZO DORSINO

Domenica 1 ottobre alle ore 16.00 Agriturismo Athabaska

**Ursus Live. L'orso bruno delle alpi**  
Monologo teatrale con l'attore Alessio Kogoj

All'interno del festival del Turismo Responsabile  
IT.A.CA migranti e viaggiatori.  
Con i progetti "Inversioni" e "Dalla Terra alla Tavola".

### BOCCA DI CASET LEDRO

Domenica 8 ottobre ritrovo alle ore 8.30 Rifugio Garibaldi

**Uccelli migratori**  
Chi attraversa i cieli alla Bocca di Caset?

Visita con esperti del MUSE alla stazione di inanellamento  
Bocca di Caset

### STORO

Sabato 21 ottobre alle ore 18 Sala comunale

**Ricordi di un carbonèr**

Storie di montagne e lavoro  
con Pierino Mantovani e Gianpaolo Capelli

### FAIVÈ'

Sabato 11 novembre alle ore 20.30 Oratorio

**Dolomiti di Brenta, l'uomo e la montagna**

proiezione del filmato dedicato a Bruno Detassis  
"Sentiero Bruno" di Roberta Bonazza  
Con le SAT di Fivè, in collaborazione con la  
SAT di Comano Terme

**Tutta la comunità è invitata!**

# Paesaggi dell'Umanità

## Mostra itinerante da aprile a ottobre

## Attività collaterali escursioni sul territorio eventi culturali spettacoli teatrali sull'orso

promosso da:



BIOSFERA UNESCO  
Alpi Ledrensi e Judicaria  
Dalle Dolomiti al Garda



COMANO  
Valebellus



NORTH LAKE  
GARDA  
TRENTINO ITALY

Valle di  
Ledro



Valle del Chiese



Ente Parco delle Giudicarie  
"Valli Giudicarie al Garda"



COMUNITÀ  
DELLE  
GIUDICARIE

Comuni di: Comano Terme, Bleggio Superiore, Fivè, Ledro, San Lorenzo Dorsino, Stenico, Tenno, Riva del Garda, Storo, Bondone.



a cura di Micaela Deriu e Matteo Rapanà

# PROGETTO BICI BUS TREK

Realizzato il progetto **BICIBUSTREK**

In fase di ultimazione l'analisi di verifica dell'andamento.

Sono state realizzate interviste a bordo, a terra e agli operatori coinvolti  
presentazione esiti studio 2017 prevista per ottobre/novembre 2017

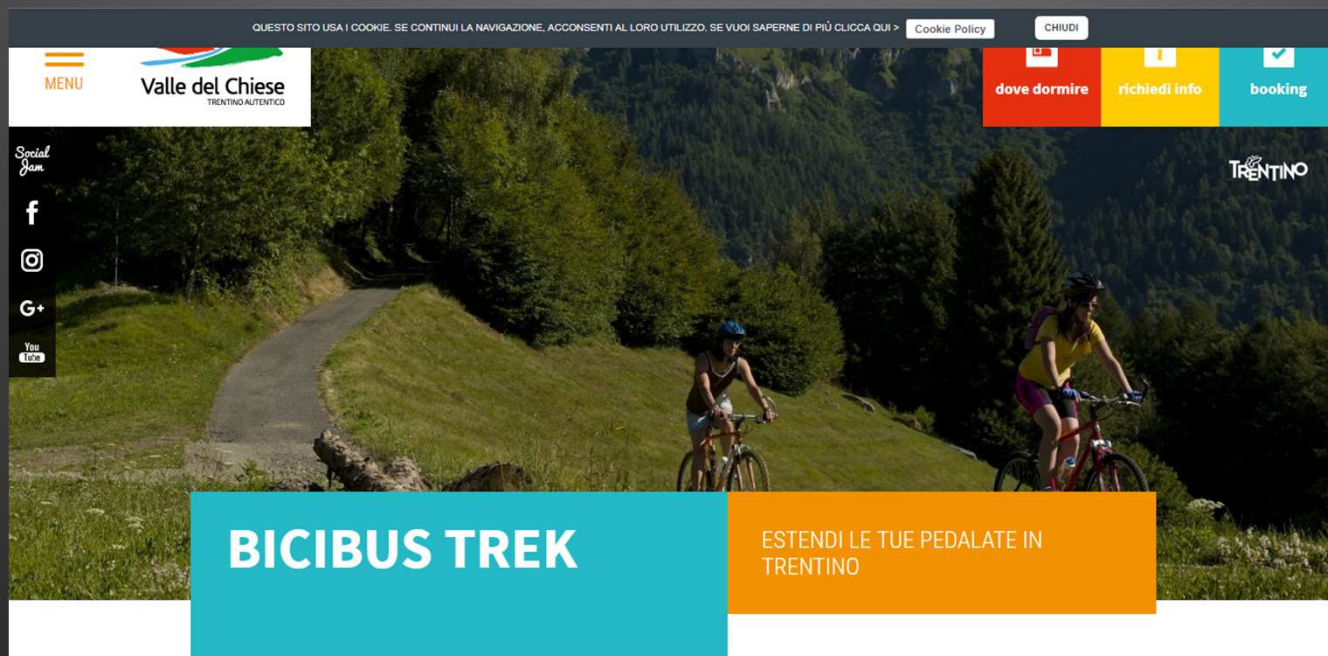

a cura di Micaela Deriu e Matteo Rapanà

# LOGO E REGOLAMENTO D'USO

Biosfera UNESCO  
Alpi Ledrensi e Judicaria



In fase di realizzazione la creazione del **logo** della Biosfera UNESCO Alpi Ledrensi e Judicaria e relativo **regolamento d'uso** (enti pubblici e privati), per valorizzare il «BRAND UNESCO»

Prevista consegna bozza autunno 2017

# PORTE DELLA BIOSFERA

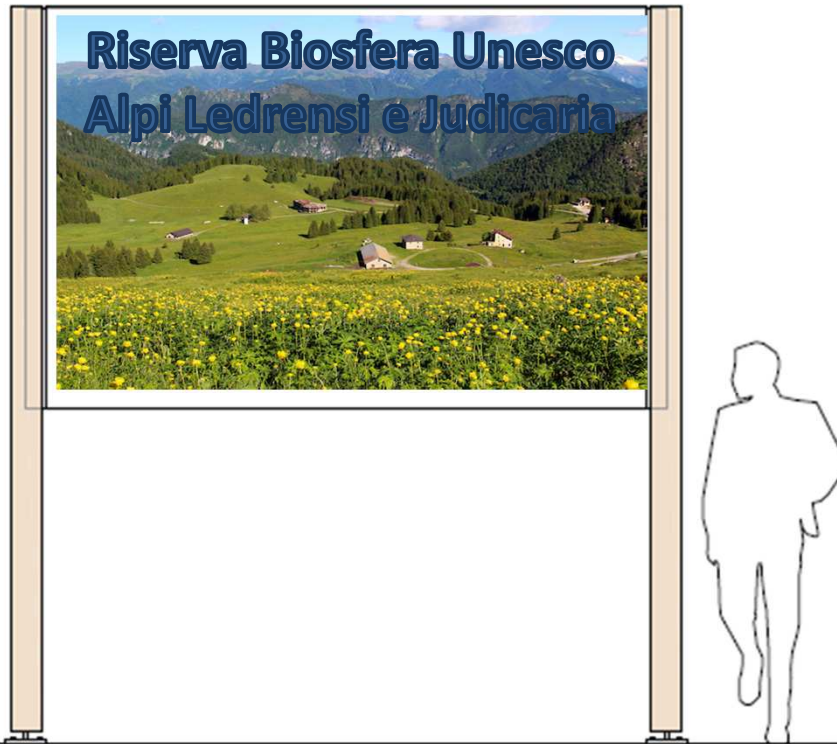

Portale in legno vista frontale  
scala 1:20

## PREVISTE 7 PORTE PARCO BIOSFERA

- in corso la raccolta delle ultime autorizzazioni
- reperimento fotografie rappresentative del rapporto uomo & ambiente
- proposta alternativa alle foto

# UPVIVIUM - Biosfera gastronomica a Km 0



Biosfera Delta Po  
*uomo e natura insieme*



Biosfera UNESCO  
Alpi Ledrensi e Judicaria



ALMA®

La Scuola Internazionale  
di Cucina Italiana

# UPVIVIUM - Biosfera gastronomica a Km 0



a cura di Micaela Deriu e Matteo Rapanà





# UPVIVIUM

BIOSFERA GASTRONOMICA A KM ZERO



il primo  
CONCORSO  
GASTRONOMICO  
nelle RISERVE DI  
BIOSFERA  
ITALIANE

GUSTA IL MENU CONVIVIALE  
DELLA RISERVA DELLA BIOSFERA UNESCO  
E VOTA IL TUO PREFERITO SUL SITO

[www.upviviium.it](http://www.upviviium.it)

DAL 06 OTTOBRE AL 17 DICEMBRE

Partecipanti al concorso UPVIVIUM:

**AGRITURISMO LA POLENTERA**  
via Sorino, 44 - 38089 STORO | Tel. 0465.297111  
[www.lapolentera.it](http://www.lapolentera.it) | [info@lapolentera.it](mailto:info@lapolentera.it)  
 [AgriturismoLaPolentera](https://www.facebook.com/AgriturismoLaPolentera)

**ALBERGO MAGGIORINA**  
via XXIV ottobre, 11 - 38067 LEDRO | Tel. 0464.591029  
[www.albergomaggiorina.it](http://www.albergomaggiorina.it) | [info@albergomaggiorina.it](mailto:info@albergomaggiorina.it)  
 [MaggiorinaLedro](https://www.facebook.com/MaggiorinaLedro)

**COMANO CATTONI HOLIDAY**  
via Cesare Battisti, 188 - 38077 COMANO TERME | Tel. 0465.701442  
[www.comanocattoniholiday.it](http://www.comanocattoniholiday.it) | [info@comanocattoniholiday.it](mailto:info@comanocattoniholiday.it)  
 [comanocattoniholiday](https://www.facebook.com/comanocattoniholiday)

**DON PEDRO**  
via Cesare Battisti, 138 - 38077 COMANO TERME | Tel. 0465.702041  
[www.pizzeriadonpedro.com](http://www.pizzeriadonpedro.com) | [info@pizzeriadonpedro.com](mailto:info@pizzeriadonpedro.com)  
 [DonPedroPointeArche](https://www.facebook.com/DonPedroPointeArche)

**HOTEL GARDEN GOOD LIFE**  
via Vittoria, 6 - 38067 LEDRO | Tel. 0464.591033  
[www.gardenledro.it](http://www.gardenledro.it) | [info@gardenledro.it](mailto:info@gardenledro.it)  
 [hotelgardenledro](https://www.facebook.com/hotelgardenledro)

**RIFUGIO ALPENROSE**  
Località La Ri - 38078 SAN LORENZO DORSINO | Tel. 0465.734363  
[www.rifugioalpenrose.com](http://www.rifugioalpenrose.com) | [rifugio.alpenrose@libero.it](mailto:rifugio.alpenrose@libero.it)  
 [alpenrose.rifugio](https://www.facebook.com/alpenrose.rifugio)



Iniziativa convalida dal Comitato Tecnico Nazionale MAB UNESCO in quanto testimonia l'impegno e la capacità di fare rete tra le Riserve di Biosfera

# UPVIVIUM

## Biosfera gastronomica a Km 0

### LE RISERVE DI BIOSFERA UNESCO

Il Programma "Uomo e la biosfera", Man and the Biosphere - MAB è un programma UNESCO nato per sostenere un rapporto equilibrato tra uomo e ambiente attraverso la tutela della biodiversità e le buone pratiche dello Sviluppo Sostenibile. Le Riserve della biosfera offre tanto per il MAB comprendono ecosistemi terrestri, marini e costieri o una combinazione degli stessi. Esse promuovono attività di cooperazione scientifica, ricerca interdisciplinare e sostenibilità ambientale nei pieno coinvolgimento delle comunità locali. Sono esemplari di sviluppo sostenibile e di interazione tra sistema sociale e sistema ecologico.

UPVIVIUM è anche un modo per esplorare e conoscere 3 delle 15 Riserve di Biosfera italiane: la Riserva di Biosfera Delta del Po la Riserva di Biosfera dell'Appennino Tosco-Emiliano la Riserva di Biosfera Alpi Ledrensi e Judicaria.



### MAB APPENNINO TOSCO EMILIANO



La Riserva di Biosfera Appennino Tosco Emiliano ha un paesaggio particolare: geologia, morfologia del territorio e agricoltura sono condizionati dal particolare confine climatico euro-mediterraneo che definisce in Emilia - Romagna un clima più europeo e in Toscana un clima più mediterraneo dettato dalla vicinanza del mare. Questo si traduce in una definizione molto peculiare del paesaggio, della geologia e morfologia del territorio, dell'agricoltura, dei prodotti tipici e della gastronomia. È qui infatti che si trova il 70% della biodiversità italiana.

> LE ECCELLENZE ENOGASTRONOMICHE  
Notevoli sono le eccellenze di questo territorio, conosciute in tutto il mondo e fortemente rappresentative del marchio Made in Italy, prima di tutto il Prosciutto di Parma e il Parmigiano Reggiano, affiancati poi da un numero considerevole di prodotti tradizionali che hanno meritato i marchi DOP e IGP o l'istituzione in presidi Slow Food.



### MAB ALPI LEDRENSI E JUDICARIA



Incastonata tra il lago di Garda e le Dolomiti di Brenta, la Riserva della Biosfera Alpi Ledrensi e Judicaria è un territorio di grande biodiversità naturalistica e dall'incredibile ricchezza storico-culturale, ma soprattutto vanta un particolare equilibrio che si è creato tra uomo e natura nel corso dei secoli. Oggi, come in passato, la gestione collettiva delle risorse ha reso le comunità di questo territorio preparate a sperimentare soluzioni innovative e sostenibili per favorire lo sviluppo sociale, economico e culturale di quest'area.

> LE ECCELLENZE ENOGASTRONOMICHE  
Noci piccole e pregiate e l'irrinunciabile diugio, solame con le rape, entrambi Presidi Slow Food. Ma anche formaggi come la Sprezza e il Trentingrana o piccole ed eccellenti produzioni di moliga. E ancora gustose patate di montagna, granturco da polenta, marroni e fave extravergine di oliva del Garda Trentino DOP.



### MAB DELTA DEL PO



Il Delta del Po è la più grande zona umida d'Italia, continuamente ridisegnata dal lento lavoro delle acque, in cui la natura esprime un'enorme ricchezza in termini di biodiversità: più di 30 tipi di orchidee tra le oltre 1000 specie di piante; numerosi ecosistemi diversi: canali, dune, valli, pinete, sono la casa di una vastissima varietà di specie animali e vegetali. Il Delta del Po è un luogo particolare, in cui il rapporto dell'uomo con la natura ha assunto sfumature uniche; creando le condizioni necessarie per vivere dei prodotti di questa terra.

> LE ECCELLENZE ENOGASTRONOMICHE  
L'uomo continua a portare avanti attività di origine antichissima, come la tradizionale pesca dell'anguilla e la coltivazione di molluschi, vongole e cozze. L'azione di strappare terra alle acque continua nella produzione del sale, il Rio Delta del Po IGP e il risicchio di Chioggia IGP, l'asparago DOP e ancora corate, zucche, meloni, l'aglio polesano DOP e molti altri.



Dopo un educational curato da ALMA, i 60 ristoranti partecipanti (20 per ogni Riserva della Biosfera) propongono la propria ricetta di "tavola conviviale" con almeno 3 prodotti a Km Zero, abbinata a vino o birra locale. I piatti verranno proposti nei weekend da venerdì 6 ottobre a domenica 17 dicembre 2017.

Visita il sito [www.upviviium.it](http://www.upviviium.it) per conoscere i ristoranti aderenti e le proposte menu e vota il miglior "menu conviviale della Biosfera".



UPVIVIUM È L'OCCASIONE PER SCOPRIRE NUOVI TERRITORI!  
Una motivazione in più per esplorare i valli dell'Italia gastronomica con la sicurezza e la certificazione di qualità a km zero. Organizza un weekend UPVIVIUM con la famiglia o con gli amici grazie alle offerte dedicate e alle informazioni sull'ospitalità. Info su: [www.upviviium.it/ospitalita](http://www.upviviium.it/ospitalita)

Per maggiori informazioni sul concorso [www.upviviium.it](http://www.upviviium.it)



Iniziativa convalida dal Comitato Tecnico Nazionale MAB UNESCO in quanto testimonia l'impegno e la capacità di fare rete tra le Riserve di Biosfera

# UPVIVIUM

BIOSFERA GASTRONOMICA A KM ZERO



il primo  
CONCORSO  
GASTRONOMICO  
nelle RISERVE DI  
BIOSFERA  
ITALIANE

UPVIVIUM È IL PRIMO CONCORSO GASTRONOMICO CHE COINVOLGE I RISTORANTI DI 3 RISERVE DI BIOSFERA MAB UNESCO ITALIANE

UPVIVIUM un contest gastronomico a Km zero che unisce tre Riserve di Biosfera UNESCO, terre di grandi eccellenze enogastronomiche italiane, (la Riserva dell'Appennino Tosco Emiliano, del Delta del Po e delle Alpi Ledrensi e Judicaria) con ALMA, Scuola Internazionale di Cucina Italiana, con l'obiettivo di ideare particolari proposte menu che valorizzano i prodotti agroalimentari tipici di ciascun territorio e i ristoranti che li propongono. Il tema del concorso è la tavola conviviale, cioè l'esperienza dello stare a tavola e del convivere con altri commensali il valore della pietanza che si assaggia.

a cura di Micaela Deriu e Matteo Rapanà

# UPVIVIUM

## Biosfera gastronomica a Km 0



**UPVIVIUM**

### PRODOTTI A KM ZERO

**COLTIVAZIONI** **PESCE** **DOLCI E PRODOTTI DA FORNO** **CARNE**

**PATATE DEL LOMASO** **NOCE DEL BLEGGIO**

La grande naturalità dei paesaggi della Biosfera è interrotta sporadicamente dai segni discreti dell'armonioso rapporto tra uomo e natura che ha dato origine a un' apprezzata e diversificata agricoltura di montagna.

L'ampio anfiteatro delle Giudicarie Esteriori è caratterizzato dalla produzione della **noce nel Bleggio** e della **patata nel Lomaso**, coltivazioni che da tempo immemorabile contraddistinguono i paesaggi della zona. Arricchiscono la produzione agricola locale anche alcune coltivazioni più recenti ma non meno pregiate come il **melo**, il **susino**, il **ciliegio** e la **vite**.

Nel Basso Chiese il carattere mite del clima ha permesso l'affermazione del **granturco da polenta o marano di Storo**, vera e propria bandiera gastronomica locale, ingrediente fondamentale per la produzione della rinomata farina da polenta. Un altro tipo di polenta è quella che viene preparata in Val di Ledro utilizzando le celebri **patate viola**, impiegate anche per realizzare zuppe e gnocchi. Completano questa speciale rassegna gastronomica i **marroni di Pranzo** e l'**olio extravergine di oliva del Garda trentino DOP**, entrambi espressione di una secolare attività di agricoltura.



Upviviium - Biosfera Gastronomica a km zero

**UPVIVIUM**  
BIOSFERA GASTRONOMICA A KM ZERO

United Nations  
Educational, Scientific and  
Cultural Organization

MAB  
Man and  
the Biosphere  
Programme

Home 18

Upviviium - Biosfera Gastronomica a km zero  
@upviviium

Home  
Post  
Recensioni  
Foto  
Informazioni  
Community

**Crea una Pagina**

Stato Foto/video

Scrivi qualcosa su questa Pagina...

Post

Upviviium - Biosfera Gastronomica a km zero  
7 agosto

**UPVIVIUM**  
BIOSFERA GASTRONOMICA A KM ZERO

United Nations  
Educational, Scientific and  
Cultural Organization

MAB  
Man and  
the Biosphere  
Programme

Upviviium - Biosfera Gastronomica a km zero ha  
aggiornato i suoi orari di lavoro.

Mi piace Segui Condividi

Iscriviti Messaggio

Festival

Comunità Mostra tutto

Invita i tuoi amici a mettere "Mi piace" a questa Pagina

Piace a 35 persone

Seguito da 36 persone

Piace a 4 amici

Informazioni Mostra tutto

Di solito risponde entro qualche ora  
Invia un messaggio

www.upviviium.it

Festival

[www.facebook.com/upviviium](http://www.facebook.com/upviviium)

a cura di Micaela Deriu e Matteo Rapanà

# LET'S MAB



## IN CAMMINO NELLA RISERVA DI BIOSFERA

con studenti universitari statunitensi  
29 settembre - 1 ottobre 2017

### PARTECIPAZIONE GRATUITA

PER RESIDENTI NELL'AREA MAB UNESCO "ALPI LEDRENSI E JUDICARIA"

#### Venerdì 29 settembre, sera

*Stumiaga di Fivè*

Presentazione della Riserva MaB UNESCO e attività di socializzazione, a cura dell'Associazione Giovane Judicaria



#### Sabato 30 settembre, giornata intera

*Pranzo di Tenno e Campi di Riva del Garda*

Escursione guidata con colazione, camminata nel castagneto e visita al sito archeologico di San Martino, in occasione della Giornata Europea del Paesaggio, a cura dell'Ecomuseo della Judicaria

#### Domenica 1 ottobre, mattina

*Fivè*

Visita guidata al museo delle Palafitte di Fivè



### PER PARTECIPARE

Invia un'e-mail a [info@dolomit-learning.it](mailto:info@dolomit-learning.it) o chiama il [3881625802](tel:3881625802)



United Nations  
Educational, Scientific and  
Cultural Organization



Man and  
the Biosphere  
Programme



Comunità  
Alto Garda e Ledro



**Comuni nella Riserva MaB UNESCO Alpi Ledrensi e Judicaria:**  
Bleggio Superiore, Bondone, Comano Terme, Fivè, Ledro, Riva del Garda,  
San Lorenzo Dorsino, Stenico, Storo, Tenno.

# Let's MAB

Programma in lingua inglese, dedicato a giovani residenti nella Riserva della Biosfera e studenti universitari stranieri

4 programmi di attività tra aprile/ottobre 2017: appuntamenti alla scoperta del territorio della Biosfera, delle peculiarità culturali, naturali, gastronomiche

a cura di Micaela Deriu e Matteo Rapanà

# ATTIVITA' CON I GIOVANI

## MAB 2017 Youth Forum

Istituzione di un gruppo giovani della Biosfera intenzionato a progettare e condurre iniziative di sviluppo sostenibile sul territorio anche attraverso il coinvolgimento di altri giovani protagonisti.

### **COSA ABBIAMO FATTO ASSIEME:**

- Organizzato giornate di visita della Riserva ed incontri con varie realtà
- Ideato felpe e gadget
- Realizzato mini video
- Partecipato al Forum Mondiale dei Giovani delle Riserve di Biosfera (Delta del Po, 18-23 settembre 2017).



# MAB 2017 Youth Forum (18-23/09/17)

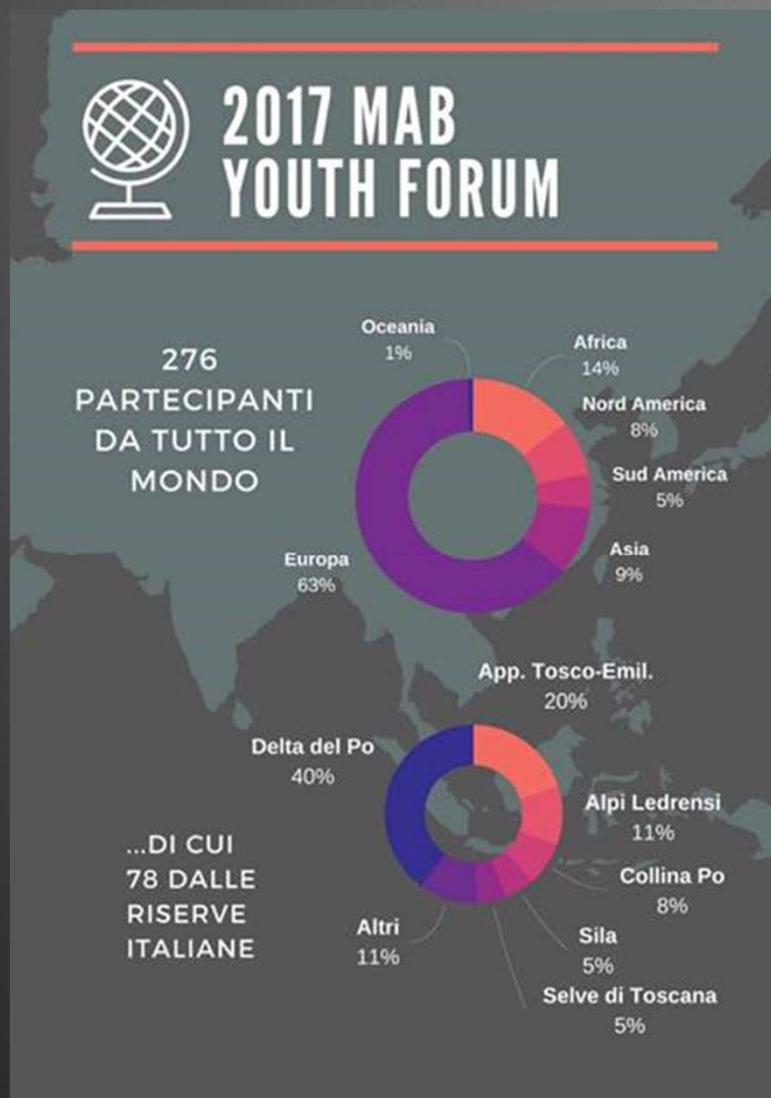

a cura di Micaela Deriu e Matteo Rapanà





# Progetti per le scuole

**Ideazione proposta formativa** per le scuole dell'area MAB → affidata tramite Convenzione ad Ecomuseo Judicaria.

**La consegna del progetto formativo è prevista a metà ottobre 2017** per approvazione da parte del CEMAB e successivo avvio attività con le scuole per a.s. 2017/18



# VIDEO DOCUMENTARIO

IN COLLABORAZIONE CON PIETRO  
BADALONI

- un video 45/55 minuti in lingua italiana, inglese, tedesca
- Trailer brevi
- Produzione di 1000 dvd
- Presentazione in rete televisiva nazionale

Sono in corso le riprese e le interviste,  
prevista **consegna marzo/aprile 2018**





# STRUMENTI SOCIAL

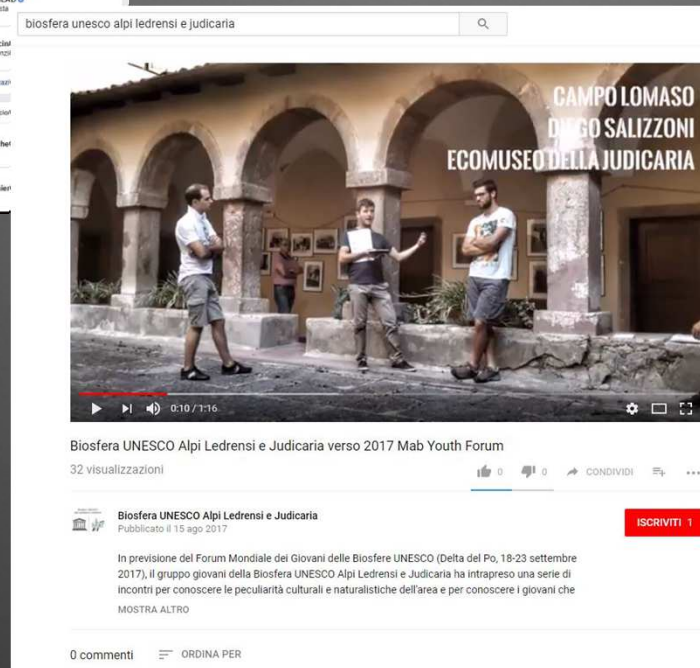
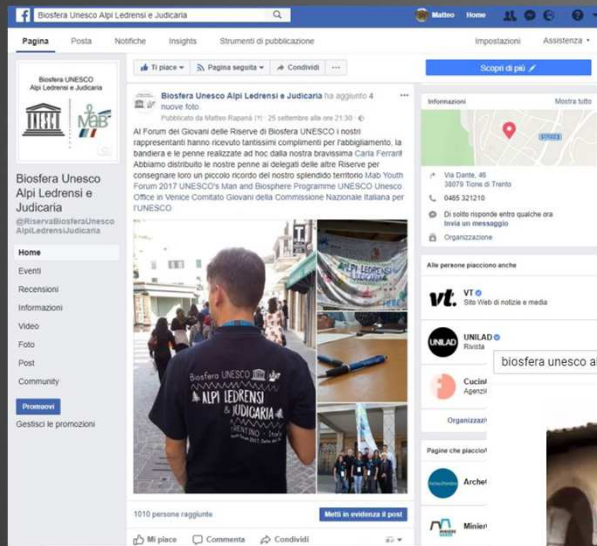

➤ PAGINA FACEBOOK

➤ VIDEO YOUTUBE

[www.facebook.com/RiservaBiosferaUnescoAlpiLedrensiJudicaria](http://www.facebook.com/RiservaBiosferaUnescoAlpiLedrensiJudicaria)

a cura di Micaela Deriu e Matteo Rapanà

Parks.it Trentino-Alto Adige Riserve Biosfera MAB 

## Biosfera UNESCO Alpi Ledrensi e Judicaria

**Indice**

- Area Protetta
- Punti d'Interesse
- Centri Visita
- Itinerari
- Servizi
- Educazione ambientale
- Novità
- Soggiorni
- Località
- Iniziative ed eventi
- Prodotti tipici
- Guide, DVD e gadget
- Meteo
- Come arrivare
- Contatti



L'anfiteatro terrazzato delle Giudicane Esteriori (foto di Riserva MAB Alpi Ledrensi e Judicaria)

**Ultime notizie**

- Il Gruppo Giovani della Biosfera UNESCO Alpi Ledrensi e... - 22 Ago
- Upviviium, Rassegna gastronomica - menù a Km 0 - 22 Ago
- [Leggi tutto](#)

**Foto**





Repubblica Ceca  
Austria  
Croatia  
Italia  
Google  
Mappa interattiva

### Uno scrigno di biodiversità culturale e naturalistica tra mondo alpino e mediterraneo

Posizionata nell'incantevole cornice paesaggistica situata tra il lago di Garda e le Dolomiti di Brenta nel Trentino sud-occidentale, la Riserva di Biosfera Alpi Ledrensi e Judicaria ha conseguito questo speciale riconoscimento nel 2015 in virtù dell'utilizzo responsabile e collettivo delle risorse naturali da parte delle comunità locali nel corso dei secoli. Questa sapiente attività di gestione del territorio ha saputo sia garantire il benessere economico delle popolazioni che risiedono in questa zona, sia preservare l'eccezionale biodiversità che caratterizza questo territorio, testimoniata dalla presenza di numerose specie vegetali e animali protette tipiche sia del mondo alpino, sia di quello mediterraneo.

Un altro elemento in grado di sottolineare l'incredibile ricchezza naturalistica e culturale di quest'area è la presenza di i siti del patrimonio mondiale UNESCO situati in Trentino: infatti nel territorio della Biosfera trovano i villaggi palafitticoli di Fiaavè e di Molina di Ledro, dei 111 insediamenti palafitticoli presenti nell'arco alpino, le Dolomiti di Brenta, uno dei nove gruppi seriali delle Dolomiti.



United Nations Educational, Scientific and Cultural Organization  
MAB  
Man and the Biosphere Programme

**Carta d'identità**

**Superficie:** 47.427,00 ha  
**Province:** TN  
**Istituzione:** 2015

Questo è un **Banner Locale** ad uso di operatori attività e iniziative del territorio



© 2017 - Segretariato Permanente Consorzio dei Comuni BIM Sarca Mincio Garda

# SITO WEB

➤ **PAGINE web** attive su **www.parks.it**

➤ **SITO WEB** on line ottobre/novembre 2017

<http://www.parks.it/riserva.MAB.alpi.ledrensi.judicaria>

a cura di Micaela Deriu e Matteo Rapanà

# Azioni da avviare nel 2017



- Mappa dei prodotti locali della Biosfera.
- Studio di fattibilità di eventi culturali a carattere nazionale e internazionale
- Biosfera Trek Bike Horse (progettazione)

# Fasi del Piano di Gestione

Settembre  
2017

Settembre  
2017

Settembre  
ottobre  
2017

Ottobre  
novembre  
2017

Novembre  
2017

Gennaio  
aprile  
2018

Maggio  
2018

1° fase processo  
partecipativo

2° fase processo  
partecipativo

Approvazione  
della  
metodologia  
del Piano  
di Gestione

Analisi  
delle  
strategie  
territoriali

Definizione  
degli obiettivi

Definizione  
della banca  
progetti  
preliminare

Approvazione  
della  
bozza  
del Piano  
di Gestione

Perfeziona-  
mento  
del Piano  
di Gestione

Approva-  
zione  
definitiva  
del Piano  
di  
Gestione

**COMITATO  
ESECUTIVO**

**TAVOLO DI  
INDIRIZZO**

**TAVOLO DI  
INDIRIZZO**

**TAVOLO DI  
INDIRIZZO**

L'analisi, gli obiettivi e la banca progetti del Piano di Gestione verranno raggruppati per **parole chiave** suddivise nelle 3 funzioni della Riserva di Biosfera.

CONSERVAZIONE	SVILUPPO SOSTENIBILE	LOGISTICA
C1. Biodiversità	S1. Energie rinnovabili	L1. MIDAs e network MaB
C2. Clima	S2. Efficienza energetica/idrica	L2. Ricerca scientifica
C3. Acqua	S3. Mobilità sostenibile	L3. Educazione
C4. Geologia	S4. Turismo sostenibile	L4. Coinvolgimento e partecipazione
C5. Foreste	S5. Imprese sociali	L5. Comunicazione
C6. Paesaggio	S6. Ruralità	L6. Giovani
C7. Connettività ecologica	S7. Volontariato/ associazionismo	L7. Cooperazione internazionale
C8. Patrimonio storico - culturale	S8. Cultura immateriale	L8. Pianificazione territoriale

# Fasi del Piano di Gestione

## Fase di definizione della banca progetti

La banca progetti del Piano di Gestione sarà composta da **3 diverse tipologie di progettualità**:

### PROGETTI STRATEGICI

**RESPONSABILE:** Riserva di Biosfera «Alpi Ledrensi e Judicaria»

**FINANZIAMENTI:** Piano d'Azioni triennale della Riserva di Biosfera

**CARATTERISTICHE:** progetti che interessano tutta la Riserva di Biosfera che contribuiscano ad assolvere gli UN Global Goals e favoriscano una cooperazione attiva nel network MaB UNESCO

### PROGETTI CONDIVISI

**RESPONSABILE:** stakeholder del territorio (Enti, associazioni, ecc.)

**FINANZIAMENTI:** Risorse interne del soggetto proponente + cofinanziamento Riserva di Biosfera fino al 50%

**CARATTERISTICHE:** progetti che riguardano almeno parzialmente il territorio della Riserva di Biosfera e assolvono agli obiettivi del Piano di Gestione

### PROGETTI ACCREDITATI

**RESPONSABILE:** stakeholder del territorio (Enti, associazioni, ecc.)

**FINANZIAMENTI:** Risorse interne del soggetto proponente (nessun finanziamento della Riserva di Biosfera)

**CARATTERISTICHE:** progetti che riguardano almeno parzialmente il territorio della Riserva di Biosfera e assolvono agli obiettivi del Piano di Gestione