

CONSORZIO DEI COMUNI DEL B.I.M.  
DEL SARCA – MINCIO - GARDA  
TIONE DI TRENTO

CONTO CONSUNTIVO  
DELL'ESERCIZIO 2015

Allegato alla delibera dell'Assemblea Generale n.13 del 29.6.2016

Il Responsabile del Servizio Finanziario  
rag. Nicoletta Aloisi



Il Presidente del Consorzio  
ing. Gianfranco Pederzoli

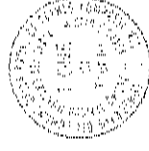
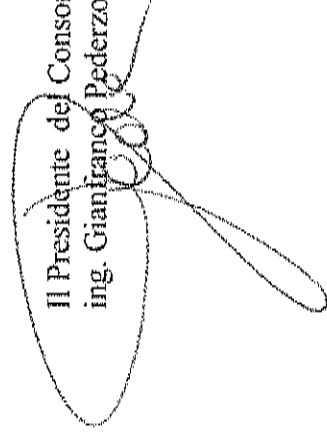

Il Segretario Consorziale  
dot.ssa Luisa Ferrazza

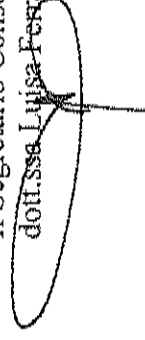

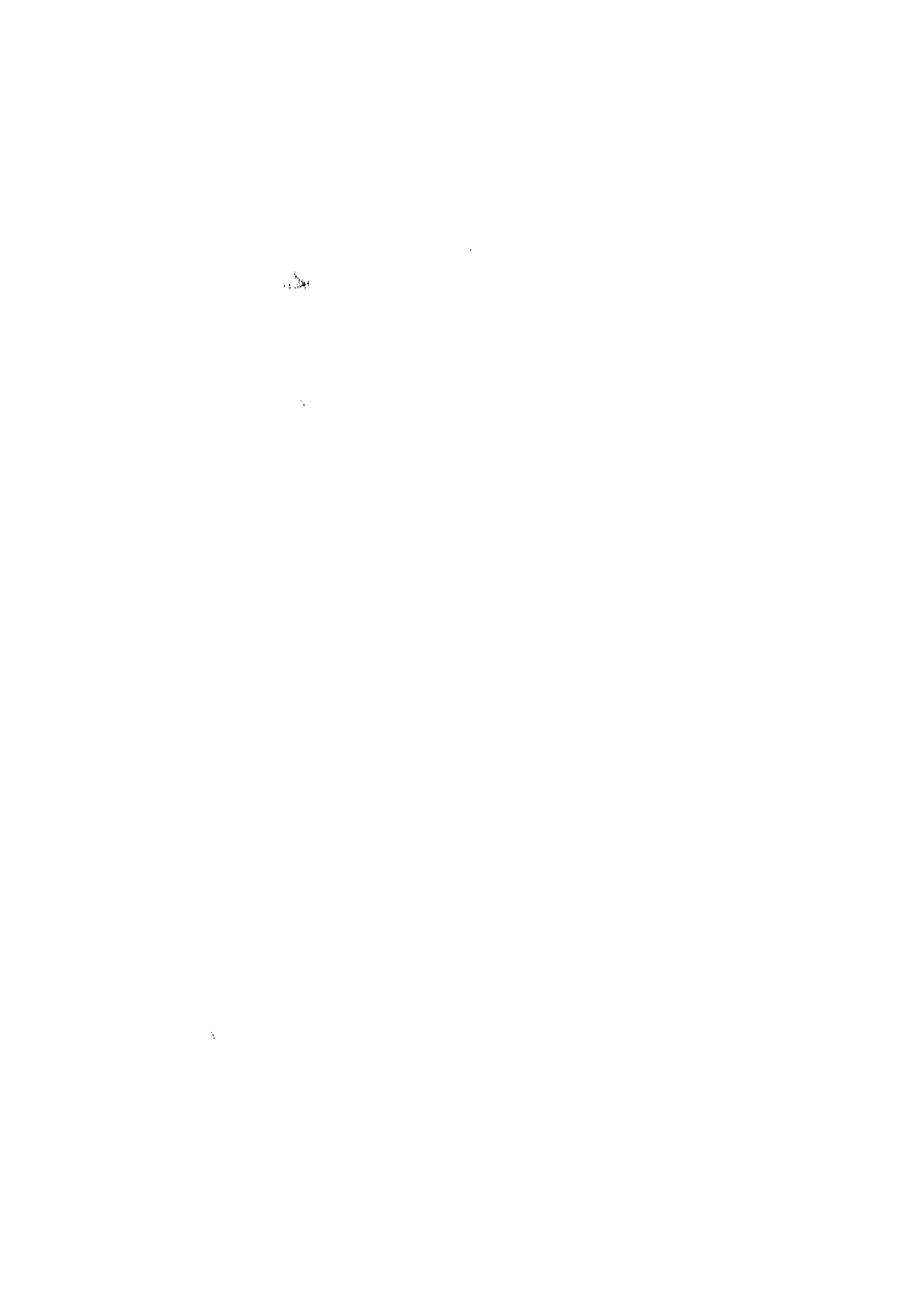

CONSORZIO DEI COMUNI DEL B.I.M.  
DEL SARCA – MINCIO - GARDA  
TIONE DI TRENTO

CONTO CONSUNTIVO

Esercizio 2015

PARTE PRIMA : ENTRATA

STAMPA CONTO CONSUNTIVO  
GESTIONE DELLE ENTRATE - ANNO 2015

| DESCRIZIONE      | Residui conservati e stanziamenti definitivi di bilancio    |                | n° di riferimento allo svolgimento | Conto del Tesoriere     |                | Determin. dei residui riportare | Accertamenti             | Maggiori o minori Entrate |      |             |
|------------------|---|----------------|------------------------------------|-------------------------|----------------|---------------------------------|--------------------------|---------------------------|------|-------------|
|                  | RS  | CP             |                                    | Riscossioni Residui (B) | Competenza (G) |                                 |                          |                           |      | Residui (C) |
|                  | CP  | Competenza (F) |                                    | Competenza (G)          | Totale (N)     | Residui al 31/12 (O=C+H)        | Residui al 31/12 (P=D+I) |                           |      |             |
|                  | T   | Totale (M)     |                                    | Totale (N)              |                |                                 |                          |                           |      |             |
| 3000000          | Entrate extratributarie                                     |                |                                    |                         |                |                                 |                          |                           |      |             |
| 3010000          | Proventi dei servizi pubblici                               |                |                                    |                         |                |                                 |                          |                           |      |             |
| 3010605          | RS  | 0,00           |                                    | 0,00                    |                | 0,00                            | 0,00                     | 0,00                      | 0,00 | 0,00        |
|                  | CP  | 1.000,00       |                                    | 0,00                    |                | 0,00                            | 0,00                     | 0,00                      | 0,00 | 1.000,00    |
|                  | T   | 1.000,00       |                                    | 0,00                    |                | 0,00                            | 0,00                     | 0,00                      | 0,00 | -           |
| TOTALE CATEGORIA | RS  | 0,00           |                                    | 0,00                    |                | 0,00                            | 0,00                     | 0,00                      | 0,00 | 0,00        |
|                  | CP  | 1.000,00       |                                    | 0,00                    |                | 0,00                            | 0,00                     | 0,00                      | 0,00 | 1.000,00    |
|                  | T   | 1.000,00       |                                    | 0,00                    |                | 0,00                            | 0,00                     | 0,00                      | 0,00 | -           |
| 3020000          | Proventi dei beni dell'ente                                 |                |                                    |                         |                |                                 |                          |                           |      |             |
| 3020950          | Proventi dalla gestione dei fabbricati                      |                |                                    |                         |                |                                 |                          |                           |      |             |
|                  | RS  | 1.820,00       |                                    | 1.820,00                |                | 0,00                            | 1.820,00                 | 0,00                      | 0,00 | 0,00        |
|                  | CP  | 7.500,00       |                                    | 7.406,84                |                | 0,00                            | 7.406,84                 | 0,00                      | 0,00 | 93,16       |
|                  | T   | 9.120,00       |                                    | 9.026,84                |                | 0,00                            | 9.026,84                 | 0,00                      | 0,00 | -           |
| 3020955          | Proventi dalla gestione dei terreni                         |                |                                    |                         |                |                                 |                          |                           |      |             |
|                  | RS  | 0,00           |                                    | 0,00                    |                | 0,00                            | 0,00                     | 0,00                      | 0,00 | 0,00        |
|                  | CP  | 0,00           |                                    | 0,00                    |                | 0,00                            | 0,00                     | 0,00                      | 0,00 | 0,00        |
|                  | T   | 0,00           |                                    | 0,00                    |                | 0,00                            | 0,00                     | 0,00                      | 0,00 | 0,00        |
| 3020980          | Proventi dalla gestione di beni diversi                     |                |                                    |                         |                |                                 |                          |                           |      |             |
|                  | RS  | 387.762,01     |                                    | 387.762,01              |                | 0,00                            | 387.762,01               | 0,00                      | 0,00 | 0,00        |
|                  | CP  | 4.324.264,00   |                                    | 3.950.405,54            |                | 408.261,59                      | 4.358.667,13             | 4.358.667,13              | 0,00 | 34.403,13   |
|                  | T   | 4.712.026,01   |                                    | 4.338.167,55            |                | 408.261,59                      | 4.746.429,14             | 4.746.429,14              | 0,00 | +           |
| TOTALE CATEGORIA | RS  | 389.382,01     |                                    | 389.382,01              |                | 0,00                            | 389.382,01               | 0,00                      | 0,00 | 0,00        |
|                  | CP  | 4.331.764,00   |                                    | 3.957.812,38            |                | 408.261,59                      | 4.358.073,97             | 4.358.073,97              | 0,00 | 34.309,97   |
|                  | T   | 4.721.146,01   |                                    | 4.347.194,39            |                | 408.261,59                      | 4.755.455,98             | 4.755.455,98              | 0,00 | +           |
| 3030000          | Interessi su anticipazioni e crediti                        |                |                                    |                         |                |                                 |                          |                           |      |             |
| 3031020          | Interessi sui depositi e valori mobiliari da altri soggetti |                |                                    |                         |                |                                 |                          |                           |      |             |
|                  | RS  | 103.570,86     |                                    | 103.570,86              |                | 0,00                            | 103.570,86               | 0,00                      | 0,00 | 0,00        |
|                  | CP  | 300.000,00     |                                    | 275.639,64              |                | 115.681,23                      | 391.320,87               | 391.320,87                | 0,00 | 91.320,87   |
|                  | T   | 403.570,86     |                                    | 379.210,50              |                | 115.681,23                      | 494.891,73               | 494.891,73                | 0,00 | +           |

(\*) Motivi dei verificarsi dei minori residui attivi :insussistenti (INS)

STAMPA CONTO CONSUNTIVO  
GESTIONE DELLE ENTRATE - ANNO 2015

| DESCRIZIONE      | Residui conservati e stanziamenti definitivi di bilancio                |    |            | n° di riferimento allo svolgimento | Conto del Tesoriere     |                |            | Determin. dei residui da riportare |                | Accertamenti               |                    | Maggiori o minori Entrate |                        |
|------------------|---|----|------------|------------------------------------|-------------------------|----------------|------------|------------------------------------|----------------|----------------------------|--------------------|---------------------------|------------------------|
|                  | RS  | CP | T          |                                    | Riscossioni Residui (B) | Competenza (G) | Totale (N) | Residui (C)                        | Competenza (H) | Residui (D=B+C)            | Competenza (I=G+H) |                           | (E=D-A)<br>(E=A-D) (*) |
|                  | Totale (M)  |    |            |                                    |                         |                |            | Residui al 31/12 (O=C+H)           |                | Accertam. al 31/12 (P=D+I) |                    |                           | (L=F-F)<br>(L=F-I)     |
| 3031030          | RS  |    | 1.652,13   |                                    |                         | 1.652,13       |            | 0,00                               |                | 1.652,13                   |                    | 0,00                      |                        |
|                  | CP  |    | 10.500,00  | 6                                  |                         | 9.071,65       |            | 1.462,95                           |                | 10.534,60                  |                    | 34,60                     |                        |
|                  | T   |    | 12.152,13  |                                    |                         | 10.723,78      |            | 1.462,95                           |                | 12.186,73                  |                    | +                         |                        |
| 3031035          | RS  |    | 33.972,02  |                                    |                         | 33.972,02      |            | 0,00                               |                | 33.972,02                  |                    | 0,00                      |                        |
|                  | CP  |    | 35.000,00  | 7                                  |                         | 11.887,06      |            | 37.023,66                          |                | 48.910,72                  |                    | 13.910,72                 |                        |
|                  | T   |    | 68.972,02  |                                    |                         | 45.859,08      |            | 37.023,66                          |                | 82.882,74                  |                    | +                         |                        |
| TOTALE CATEGORIA | RS  |    | 139.195,01 |                                    |                         | 139.195,01     |            | 0,00                               |                | 139.195,01                 |                    | 0,00                      |                        |
|                  | CP  |    | 345.500,00 |                                    |                         | 296.598,35     |            | 154.167,84                         |                | 450.766,19                 |                    | 105.266,19                |                        |
|                  | T   |    | 484.695,01 |                                    |                         | 435.793,36     |            | 154.167,84                         |                | 589.961,20                 |                    | +                         |                        |
| 3040000          | Utili netti delle aziende speciali e partecipate, giacimenti di società |    |            |                                    |                         |                |            |                                    |                |                            |                    |                           |                        |
| 3041105          | RS  |    | 0,00       |                                    |                         | 0,00           |            | 0,00                               |                | 0,00                       |                    | 0,00                      |                        |
|                  | CP  |    | 300.000,00 | 8                                  |                         | 365.448,60     |            | 0,00                               |                | 365.448,60                 |                    | 65.448,60                 |                        |
|                  | T   |    | 300.000,00 |                                    |                         | 365.448,60     |            | 0,00                               |                | 365.448,60                 |                    | +                         |                        |
| TOTALE CATEGORIA | RS  |    | 0,00       |                                    |                         | 0,00           |            | 0,00                               |                | 0,00                       |                    | 0,00                      |                        |
|                  | CP  |    | 300.000,00 |                                    |                         | 365.448,60     |            | 0,00                               |                | 365.448,60                 |                    | 65.448,60                 |                        |
|                  | T   |    | 300.000,00 |                                    |                         | 365.448,60     |            | 0,00                               |                | 365.448,60                 |                    | +                         |                        |
| 3050000          | Proventi diversi  |    |            |                                    |                         |                |            |                                    |                |                            |                    |                           |                        |
| 3051300          | RS  |    | 8.025,92   |                                    |                         | 8.812,46       |            | 1.213,46                           |                | 8.025,92                   |                    | 0,00                      |                        |
|                  | CP  |    | 10.000,00  | 9                                  |                         | 8.104,92       |            | 360,47                             |                | 8.465,39                   |                    | 1.534,61                  |                        |
|                  | T   |    | 18.025,92  |                                    |                         | 14.917,38      |            | 1.573,93                           |                | 16.491,31                  |                    | -                         |                        |
| 3051315          | RS  |    | 0,00       |                                    |                         | 0,00           |            | 0,00                               |                | 0,00                       |                    | 0,00                      |                        |
|                  | CP  |    | 52.937,00  | 10                                 |                         | 0,00           |            | 52.936,96                          |                | 52.936,96                  |                    | 0,04                      |                        |
|                  | T   |    | 52.937,00  |                                    |                         | 0,00           |            | 52.936,96                          |                | 52.936,96                  |                    | -                         |                        |

(\*) Motivi del verificarsi dei minori residui attivi :insussistenti (INS)

STAMPA CONTO CONSUNTIVO  
GESTIONE DELLE ENTRATE - ANNO 2015

| DESCRIZIONE      | RS | Residui conservati e stanziamenti definitivi di bilancio | n° di riferimento allo svolgimento | Conto del Tesoriere |                         | Determin. del residui riportare | Accertamenti | Maggiori o minori Entrate |            |             |                 |                        |
|------------------|----|--|------------------------------------|---------------------|-------------------------|---------------------------------|--------------|---------------------------|------------|-------------|-----------------|------------------------|
|                  |    |  |                                    | Residui (A)         | Riscossioni Residui (B) |                                 |              |                           |            | Residui (C) | Residui (D=B+C) | (E=D-A)<br>(E=A-D) (*) |
|                  |    |  |                                    |                     |                         |                                 |              |                           |            |             |                 |                        |
| CP               | CP | CP   | CP                                 | CP                  | CP                      | CP                              | CP           | CP                        | CP         |             |                 |                        |
| 3051625          | RS | 0,00   |                                    | 0,00                | 0,00                    | 0,00                            | 0,00         | 0,00                      | 0,00       |             |                 |                        |
|                  | CP | 2.000,00   | 11                                 | 8.313,53            | 8.313,53                | 2.537,60                        | 10.851,13    | 10.851,13                 | 8.851,13   | +           |                 |                        |
|                  | T  | 2.000,00   |                                    | 8.313,53            |                         | 2.537,60                        | 10.851,13    |                           |            |             |                 |                        |
| TOTALE CATEGORIA | RS | 8.025,92   |                                    | 6.812,46            |                         | 1.213,46                        | 8.025,92     |                           | 0,00       |             |                 |                        |
|                  | CP | 64.937,00  |                                    | 16.418,45           |                         | 55.836,03                       | 72.253,48    |                           | 7.316,48   | +           |                 |                        |
|                  | T  | 72.962,92  |                                    | 23.230,91           |                         | 57.048,49                       | 80.279,40    |                           |            |             |                 |                        |
| TOTALE TITOLO    | RS | 536.602,94   |                                    | 536.389,46          |                         | 1.213,46                        | 536.602,94   |                           | 0,00       |             |                 |                        |
|                  | CP | 5.043.201,00   |                                    | 4.636.277,78        |                         | 618.264,46                      | 5.254.542,24 |                           | 211.341,24 | +           |                 |                        |
|                  | T  | 5.579.803,94   |                                    | 5.171.667,26        |                         | 619.477,92                      | 5.791.145,18 |                           |            |             |                 |                        |
| 4000000          |    |  |                                    |                     |                         |                                 |              |                           |            |             |                 |                        |
| 4010000          |    |  |                                    |                     |                         |                                 |              |                           |            |             |                 |                        |
| 4011720          |    |  |                                    |                     |                         |                                 |              |                           |            |             |                 |                        |
|                  | RS | 0,00   |                                    | 0,00                |                         | 0,00                            | 0,00         |                           | 0,00       |             |                 |                        |
|                  | CP | 0,00   | 12                                 | 0,00                |                         | 0,00                            | 0,00         |                           | 0,00       |             |                 |                        |
|                  | T  | 0,00   |                                    | 0,00                |                         | 0,00                            | 0,00         |                           | 0,00       |             |                 |                        |
| TOTALE CATEGORIA | RS | 0,00   |                                    | 0,00                |                         | 0,00                            | 0,00         |                           | 0,00       |             |                 |                        |
|                  | CP | 0,00   |                                    | 0,00                |                         | 0,00                            | 0,00         |                           | 0,00       |             |                 |                        |
|                  | T  | 0,00   |                                    | 0,00                |                         | 0,00                            | 0,00         |                           | 0,00       |             |                 |                        |
| 4040000          |    |  |                                    |                     |                         |                                 |              |                           |            |             |                 |                        |
| 4042505          |    |  |                                    |                     |                         |                                 |              |                           |            |             |                 |                        |
|                  | RS | 26.855,03  |                                    | 26.855,03           |                         | 0,00                            | 26.855,03    |                           | 0,00       |             |                 |                        |
|                  | CP | 2.239.180,00   | 13                                 | 2.179.517,99        |                         | 59.666,02                       | 2.239.184,01 |                           | 4,01       | +           |                 |                        |
|                  | T  | 2.266.035,03   |                                    | 2.206.373,02        |                         | 59.666,02                       | 2.266.039,04 |                           |            |             |                 |                        |
| 4042530          |    |  |                                    |                     |                         |                                 |              |                           |            |             |                 |                        |
|                  | RS | 669.542,21   |                                    | 80.790,00           |                         | 588.752,21                      | 669.542,21   |                           | 0,00       |             |                 |                        |
|                  | CP | 7.379.563,00   | 14                                 | 7.190.222,98        |                         | 189.338,67                      | 7.379.561,65 |                           | 1,35       |             |                 |                        |
|                  | T  | 8.049.105,21   |                                    | 7.271.012,98        |                         | 778.090,86                      | 8.049.103,86 |                           | -          |             |                 |                        |

(\*) Motivi dei verificarsi dei minori residui attivi: insussistenti (NS)

STAMPA CONTO CONSUNTIVO  
GESTIONE DELLE ENTRATE - ANNO 2015

| DESCRIZIONE             | Residui conservati e stanziamenti definitivi di bilancio |               |                | n° di riferimento allo svolgimento | Conto del Tesoriere     |                |                                  | Determin. dei residui |                 | Accertamenti  | Maggiori o minori Entrate | +/- |                    |
|-------------------------|--|---------------|----------------|------------------------------------|-------------------------|----------------|----------------------------------|-----------------------|-----------------|---------------|---------------------------|-----|--------------------|
|                         | RS   | Residui (A)   |                |                                    | Riscossioni Residui (B) | Competenza (G) | Residui da riportare Residui (C) | Competenza (H)        | Residui (D=B+C) |               |                           |     | Competenza (I=G+H) |
|                         |  | CP            | Competenza (F) |                                    |                         |                |                                  |                       |                 |               |                           |     |                    |
| <b>TOTALE CATEGORIA</b> | RS   | 696.397,24    |                |                                    | 107.645,03              | 588.752,21     | 696.397,24                       |                       |                 | 696.397,24    | 0,00                      |     |                    |
|                         | CP   | 9.618.743,90  |                |                                    | 9.369.740,97            | 249.004,69     | 9.618.745,66                     |                       |                 | 9.618.745,66  | 2,66                      | +   |                    |
|                         | T  | 10.315.140,24 |                |                                    | 9.477.386,00            | 837.756,90     | 10.315.142,90                    |                       |                 | 10.315.142,90 |                           |     |                    |
| 4060000                 |  |               |                |                                    |                         |                |                                  |                       |                 |               |                           |     |                    |
| 4062825                 |  |               |                |                                    |                         |                |                                  |                       |                 |               |                           |     |                    |
|                         | RS   | 7.662.478,37  |                | 15                                 | 4.174.917,83            | 2.800.000,00   | 6.974.917,83                     |                       |                 | 6.974.917,83  | 687.560,54 INS            | -   |                    |
|                         | CP   | 6.535.780,00  |                |                                    | 1.419.195,62            | 681.460,83     | 2.100.656,45                     |                       |                 | 2.100.656,45  | 4.435.123,55              | -   |                    |
|                         | T  | 14.198.258,37 |                |                                    | 5.594.113,45            | 3.481.460,83   | 9.075.574,28                     |                       |                 | 9.075.574,28  |                           |     |                    |
| 4062830                 |  |               |                |                                    |                         |                |                                  |                       |                 |               |                           |     |                    |
|                         | RS   | 0,00          |                |                                    | 0,00                    | 0,00           | 0,00                             |                       |                 | 0,00          | 0,00                      |     |                    |
|                         | CP   | 18.000.000,00 |                | 16                                 | 18.000.000,00           | 0,00           | 18.000.000,00                    |                       |                 | 18.000.000,00 | 0,00                      |     |                    |
|                         | T  | 18.000.000,00 |                |                                    | 18.000.000,00           | 0,00           | 18.000.000,00                    |                       |                 | 18.000.000,00 |                           |     |                    |
| <b>TOTALE CATEGORIA</b> | RS   | 7.662.478,37  |                |                                    | 4.174.917,83            | 2.800.000,00   | 6.974.917,83                     |                       |                 | 6.974.917,83  | 687.560,54 INS            | -   |                    |
|                         | CP   | 24.535.780,00 |                |                                    | 19.419.195,62           | 681.460,83     | 20.100.656,45                    |                       |                 | 20.100.656,45 | 4.435.123,55              | -   |                    |
|                         | T  | 32.198.258,37 |                |                                    | 23.594.113,45           | 3.481.460,83   | 27.075.574,28                    |                       |                 | 27.075.574,28 |                           |     |                    |
| <b>TOTALE TITOLO</b>    | RS   | 8.358.875,61  |                |                                    | 4.282.562,86            | 3.388.752,21   | 7.671.315,07                     |                       |                 | 7.671.315,07  | 687.560,54 INS            | -   |                    |
|                         | CP   | 34.154.523,00 |                |                                    | 28.788.936,59           | 930.465,52     | 29.719.402,11                    |                       |                 | 29.719.402,11 | 4.435.120,89              | -   |                    |
|                         | T  | 42.513.398,61 |                |                                    | 33.071.499,45           | 4.319.217,73   | 37.390.717,18                    |                       |                 | 37.390.717,18 |                           |     |                    |
| 6000000                 |  |               |                |                                    |                         |                |                                  |                       |                 |               |                           |     |                    |
| 6010000                 |  |               |                |                                    |                         |                |                                  |                       |                 |               |                           |     |                    |
|                         | RS   | 0,00          |                | 17                                 | 0,00                    | 0,00           | 0,00                             |                       |                 | 0,00          | 0,00                      |     |                    |
|                         | CP   | 24.000,00     |                |                                    | 13.261,15               | 0,00           | 13.261,15                        |                       |                 | 13.261,15     | 10.738,85                 | -   |                    |
|                         | T  | 24.000,00     |                |                                    | 13.261,15               | 0,00           | 13.261,15                        |                       |                 | 13.261,15     |                           |     |                    |
| 6020000                 |  |               |                |                                    |                         |                |                                  |                       |                 |               |                           |     |                    |
|                         | RS   | 0,00          |                |                                    | 0,00                    | 0,00           | 0,00                             |                       |                 | 0,00          | 0,00                      |     |                    |
|                         | CP   | 220.000,00    |                | 18                                 | 87.157,53               | 0,00           | 87.157,53                        |                       |                 | 87.157,53     | 132.842,47                | -   |                    |
|                         | T  | 220.000,00    |                |                                    | 87.157,53               | 0,00           | 87.157,53                        |                       |                 | 87.157,53     |                           |     |                    |

(\*) Motivi dei verificarsi dei minori residui attivi :insussistenti (INS)

STAMPA CONTO CONSUNTIVO  
GESTIONE DELLE ENTRATE - ANNO 2015

| DESCRIZIONE                    | RS | Residui conservati e stanziamenti definitivi di bilancio Residui (A) | n° di riferimento allo svolgimento | Conto del Tesoriere     |                          | Residui da riportare (C) | Accertamenti Residui (D=B+C) | Maggiori o minori Entrate (E=D-A) (E=A-D) (*) | +/- |
|--------------------------------|----|--|------------------------------------|-------------------------|--------------------------|--------------------------|------------------------------|---|-----|
|                                |    |  |                                    | Riscossioni Residui (B) | Residui al 31/12 (O=C+H) |                          |                              |   |     |
|                                |    |  |                                    | Competenza (G)          | Competenza (H)           |                          |                              |   |     |
|                                | CP | Totale (M)   |                                    | Totale (N)              | Residui al 31/12 (P=D+I) |                          |                              | (L=I-F) (L=F-I)                               |     |
| 60300000                       | RS | 0,00   |                                    | 0,00                    | 0,00                     | 0,00                     | 0,00                         | 0,00  |     |
|                                | CP | 500,00   | 19                                 | 0,00                    | 0,00                     | 0,00                     | 0,00                         | 500,00  | -   |
|                                | T  | 500,00   |                                    | 0,00                    | 0,00                     | 0,00                     | 0,00                         |   |     |
| 60400000                       | RS | 0,00   |                                    | 0,00                    | 0,00                     | 0,00                     | 0,00                         | 0,00  |     |
|                                | CP | 2.000,00   | 20                                 | 0,00                    | 0,00                     | 0,00                     | 0,00                         | 2.000,00                                      | -   |
|                                | T  | 2.000,00   |                                    | 0,00                    | 0,00                     | 0,00                     | 0,00                         |   |     |
| 60500000                       | RS | 11.758.000,64  |                                    | 6.673.500,57            | 5.084.500,07             | 11.758.000,64            | 0,00                         | 0,00  |     |
|                                | CP | 11.950.000,00  | 21                                 | 4.754.067,96            | 6.971.858,57             | 11.725.926,43            | 224.073,57                   | 0,00  | -   |
|                                | T  | 23.708.000,64  |                                    | 11.427.568,43           | 12.056.358,64            | 23.483.927,07            |                              | 224.073,57                                    | -   |
| 60600000                       | RS | 1.500,00   |                                    | 1.500,00                | 0,00                     | 1.500,00                 | 0,00                         | 0,00  |     |
|                                | CP | 1.500,00   | 22                                 | 0,00                    | 1.204,77                 | 1.204,77                 | 295,23                       | 0,00  | -   |
|                                | T  | 3.000,00   |                                    | 1.500,00                | 1.204,77                 | 2.704,77                 |                              | 295,23  | -   |
| 60700000                       | RS | 0,00   |                                    | 0,00                    | 0,00                     | 0,00                     | 0,00                         | 0,00  |     |
|                                | CP | 2.000,00   | 23                                 | 0,00                    | 0,00                     | 0,00                     | 0,00                         | 2.000,00                                      | -   |
|                                | T  | 2.000,00   |                                    | 0,00                    | 0,00                     | 0,00                     | 0,00                         |   |     |
| <b>TOTALE TIPOLO</b>           | RS | 11.759.500,64  |                                    | 6.675.000,57            | 5.084.500,07             | 11.759.500,64            | 0,00                         | 0,00  |     |
|                                | CP | 12.200.000,00  |                                    | 4.864.486,54            | 6.973.683,34             | 11.827.549,88            | 372.450,12                   | 0,00  | -   |
|                                | T  | 23.959.500,64  |                                    | 11.529.487,11           | 12.057.563,41            | 23.587.050,52            |                              | 372.450,12                                    | -   |
| <b>TOTALE GENERALE ENTRATA</b> | RS | 20.654.979,19  |                                    | 11.492.952,91           | 8.474.465,74             | 19.967.418,65            | 867.560,54                   | INS   | -   |
|                                | CP | 51.397.724,06  |                                    | 38.279.700,94           | 8.521.793,32             | 46.801.494,23            | 4.596.229,77                 | INS   | -   |
|                                | T  | 72.052.703,19  |                                    | 49.772.653,82           | 16.996.259,06            | 66.768.912,88            |                              |   | -   |

(\*) Motivi dei verificarsi dei minori residui attivi :insussistenti (INS)



STAMPA CONTO CONSUNTIVO  
RIEPILOGO GENERALE DELLE ENTRATE - ANNO 2015

| DESCRIZIONE  | Residui conservati e stanziamenti definitivi di bilancio |    | Conto del Tesoriere |                | Determin. Residui da riportare |                | Accertamenti  |                | Maggiori o Minori Entrate |                    |                        |                    |     |
|--|--|----|---------------------|----------------|--------------------------------|----------------|---------------|----------------|---------------------------|--------------------|------------------------|--------------------|-----|
|  | RS   | CP | Residui (A)         | Competenza (F) | Residui (B)                    | Competenza (G) | Residui (C)   | Competenza (H) | Residui (D=B+C)           | Competenza (I=G+H) | (E=D-A)<br>(E=A-D) (*) | (L=I-F)<br>(L=F-I) | +/- |
| T  | T  | T  | Totale (M)          | Totale (N)     | Totale (O=C+H)                 | Totale (P=D+I) |               |                |                           |                    |                        |                    |     |
| Entrate extratributarie  | RS   | CP | 536.602,94          | 535.389,48     | 1.213,46                       | 536.602,94     | 536.602,94    | 536.602,94     | 0,00                      | 211.341,24         |                        |                    | +   |
|  | CP   | T  | 5.043.201,00        | 4.636.277,78   | 618.284,46                     | 5.254.542,24   | 5.254.542,24  | 5.254.542,24   |                           |                    |                        |                    |     |
|  | T  |    | 5.579.803,94        | 5.171.667,26   | 619.477,92                     | 5.791.145,18   | 5.791.145,18  |                |                           |                    |                        |                    |     |
| Entrate derivanti da alienazioni, da trasferimenti di capitale e da riscossioni di crediti | RS   | CP | 8.358.875,61        | 4.282.562,86   | 3.388.752,21                   | 4.282.562,86   | 3.388.752,21  | 7.671.315,07   | 687.560,54                | 4.435.120,89       |                        |                    | -   |
|  | CP   | T  | 34.154.523,00       | 28.786.936,59  | 930.465,52                     | 28.786.936,59  | 930.465,52    | 29.719.402,11  |                           |                    |                        |                    | -   |
|  | T  |    | 42.513.398,61       | 33.071.499,45  | 4.319.217,73                   | 33.071.499,45  | 4.319.217,73  | 37.390.717,18  |                           |                    |                        |                    |     |
| Entrate da servizi per conto terzi   | RS   | CP | 11.759.500,64       | 6.675.000,57   | 5.084.500,07                   | 6.675.000,57   | 5.084.500,07  | 11.759.500,64  | 0,00                      | 372.460,12         |                        |                    | -   |
|  | CP   | T  | 12.200.000,00       | 4.854.486,54   | 6.973.063,34                   | 4.854.486,54   | 6.973.063,34  | 11.827.549,88  |                           |                    |                        |                    |     |
|  | T  |    | 23.959.500,64       | 11.529.487,11  | 12.057.563,41                  | 11.529.487,11  | 12.057.563,41 | 23.587.050,52  |                           |                    |                        |                    |     |
| Totale Generale.....   | RS   | CP | 20.654.979,19       | 11.492.952,91  | 8.474.465,74                   | 11.492.952,91  | 8.474.465,74  | 19.967.418,65  | 687.560,54                | 4.596.229,77       |                        |                    | -   |
|  | CP   | T  | 51.397.724,00       | 38.279.700,91  | 8.521.793,32                   | 38.279.700,91  | 8.521.793,32  | 46.801.494,23  |                           |                    |                        |                    | -   |
|  | T  |    | 72.052.703,19       | 49.772.653,82  | 16.996.259,06                  | 49.772.653,82  | 16.996.259,06 | 66.768.912,88  |                           |                    |                        |                    |     |
| Avanzo di Amministrazione.....   |  |    | 11.161.085,00       |                |                                |                |               |                |                           |                    |                        |                    |     |
| FPV PER SPESE CORRENTI.....  |  |    | 0,00                |                |                                |                |               |                |                           |                    |                        |                    |     |
| FPV PER SPESE IN CONTO CAPITALE.....   |  |    | 0,00                |                |                                |                |               |                |                           |                    |                        |                    |     |
| Fondo di cassa al 1° Gennaio.....  |  |    | 21.039.861,98       |                |                                |                |               |                |                           |                    |                        |                    |     |
| TOTALE GENERALE DELLE ENTRATE.....   | RS   | CP | 20.654.979,19       | 11.492.952,91  | 8.474.465,74                   | 11.492.952,91  | 8.474.465,74  | 19.967.418,65  | 687.560,54                | 15.757.314,77      |                        |                    | -   |
|  | CP   | T  | 62.553.609,06       | 38.279.700,91  | 8.521.793,32                   | 38.279.700,91  | 8.521.793,32  | 46.801.494,23  |                           |                    |                        |                    | -   |
|  | T  |    | 83.213.788,19       | 49.772.653,82  | 16.996.259,06                  | 49.772.653,82  | 16.996.259,06 | 66.768.912,88  |                           |                    |                        |                    |     |

(\*) Motivi del verificarsi dei minori residui attivi: insussistenti (INS)

STAMPA CONTO CONSUNTIVO  
 QUADRO GENERALE RIASSUNTIVO DELLE ENTRATE - ANNO 2015

| ENTRATE  | COMPETENZA          |                       |             |               |               |                 | RESIDUI               |               |               |                 |              |
|--|---------------------|-----------------------|-------------|---------------|---------------|-----------------|-----------------------|---------------|---------------|-----------------|--------------|
|  | Previsioni iniziali | Previsioni definitive | % di def.ne | Accertamenti  | Riscossioni   | % di realizz.ne | Residui di Competenza | Conservati    | Riscossi      | % di realizz.ne | Rimasti      |
| Entrate extratributarie  | 4.990.264,00        | 5.043.201,00          | 1,06%       | 5.254.542,24  | 4.836.277,76  | 92,23%          | 618.264,48            | 536.602,94    | 536.389,48    | 99,77%          | 1.213,46     |
| Entrate derivanti da alienazioni, da trasferimenti di capitale e da riscossioni di | 21.718.961,00       | 34.154.523,00         | 57,26%      | 28.719.402,11 | 28.789.938,59 | 96,87%          | 930.466,52            | 7.671.315,07  | 4.282.552,86  | 55,83%          | 3.388.762,21 |
| TOTALE ENTRATE FINALI.....   | 26.709.225,00       | 39.197.724,00         | 46,76%      | 34.873.944,35 | 33.426.214,37 | 95,57%          | 1.548.729,99          | 8.207.918,01  | 4.817.952,34  | 58,70%          | 3.389.965,67 |
| Entrate da servizi per conto terzi   | 12.008.000,00       | 12.200.000,00         | 1,67%       | 11.827.549,86 | 4.854.496,54  | 41,04%          | 6.973.053,34          | 11.759.500,94 | 6.875.090,57  | 58,78%          | 5.084.509,07 |
| TOTALE.....  | 38.708.225,00       | 51.397.724,00         | 32,76%      | 46.801.494,23 | 38.279.700,91 | 81,75%          | 4.521.793,32          | 19.967.418,95 | 11.492.952,91 | 57,56%          | 8.474.465,74 |
| Avanzo di Amm. in.....   | 732.178,60          | 11.161.885,09         | 1424,37%    |               |               |                 |                       |               |               |                 |              |
| FPV SPESE CORRENTI   | 0,00                | 0,00                  | 0,00%       |               |               |                 |                       |               |               |                 |              |
| FPV SPESE IN C. CAPITALE   | 0,00                | 0,00                  | 0,00%       |               |               |                 |                       |               |               |                 |              |
| Fondo di cassa al 1 Gennaio..  | 21.839.853,98       |                       |             |               |               |                 |                       |               |               |                 |              |
| TOTALE COMPLESSIVO DELLE ENTRATE.....  | 39.441.403,00       | 62.558.609,00         | 58,81%      | 46.801.494,23 | 38.279.700,91 | 81,79%          | 6.521.793,32          | 19.967.418,95 | 11.492.952,91 | 57,56%          | 8.474.465,74 |

CONSORZIO DEI COMUNI DEL B.I.M.  
DEL SARCA – MINCIO - GARDA  
TIONE DI TRENTO

CONTO CONSUNTIVO  
Esercizio 2015

PARTE SECONDA: S P E S A



STAMPA CONTO CONSUNTIVO  
GESTIONE DELLE SPESE - ANNO 2015

| DESCRIZIONE     | Residui conservati e stanziamenti definitivi di bilancio                                |            | N° di riferimento allo svolgimento | Conto del Tesoriere   |                          | Determin. Residui riportare |                | Impegni (D=B+C)<br>Competenza (I=G+H) (**)<br>Impegni al 31/12 (P=D+I) | Minori residui o economie (E=A-D) (*)<br><br>(L=F-I) | +/-        |
|-----------------|---|------------|------------------------------------|-----------------------|--------------------------|-----------------------------|----------------|--|--|------------|
|                 | RS  | CP         |                                    | Pagamenti Residui (B) | Competenza (G)           | Residui (C)                 | Competenza (H) |  |  |            |
|                 | T   | Totale (M) |                                    | Totale (N)            | Residui al 31/12 (O=C+H) | Residui al 31/12 (P=D+I)    |                |  |  |            |
| 1010207         | RS  | 0,00       |                                    | 0,00                  |                          | 0,00                        |                | 0,00   |  |            |
|                 | CP  | 34.000,00  | 7                                  | 22.079,87             |                          | 129,93                      |                | 22.209,80  |  | 0,00       |
|                 | T   | 34.000,00  |                                    | 22.079,87             |                          | 129,93                      |                | 22.209,80  |  | 0,00       |
| TOTALE SERVIZIO | RS  | 67.450,74  |                                    | 62.470,95             |                          | 4.644,19                    |                | 67.115,14  |  | 35,60 INS  |
|                 | CP  | 442.200,00 |                                    | 249.482,58            |                          | 87.479,44                   |                | 336.952,02   |  | 105.237,98 |
|                 | T   | 509.350,74 |                                    | 311.953,53            |                          | 92.123,63                   |                | 404.077,16   |  | 105.237,98 |
| 1010300         | Gestione economica, finanziaria, programmazione, provveditorato e controllo di gestione |            |                                    |                       |                          |                             |                |  |  |            |
| 1010301         | RS  | 0,00       |                                    | 0,00                  |                          | 0,00                        |                | 0,00   |  | 0,00       |
|                 | CP  | 59.111,00  | 8                                  | 59.111,00             |                          | 59.110,46                   |                | 59.110,46  |  | 0,54       |
|                 | T   | 59.111,00  |                                    | 59.111,00             |                          | 59.110,46                   |                | 59.110,46  |  | 0,54       |
| TOTALE SERVIZIO | RS  | 0,00       |                                    | 0,00                  |                          | 0,00                        |                | 0,00   |  | 0,00       |
|                 | CP  | 59.111,00  |                                    | 59.111,00             |                          | 59.110,46                   |                | 59.110,46  |  | 0,54       |
|                 | T   | 59.111,00  |                                    | 59.111,00             |                          | 59.110,46                   |                | 59.110,46  |  | 0,54       |
| 1010600         | Ufficio tecnico   |            |                                    |                       |                          |                             |                |  |  |            |
| 1010603         | RS  | 761,28     |                                    | 761,28                |                          | 0,00                        |                | 761,28   |  | 0,00       |
|                 | CP  | 40.000,00  |                                    | 16.295,20             |                          | 9.581,88                    |                | 25.877,08  |  | 14.122,92  |
|                 | T   | 40.761,28  |                                    | 17.056,48             |                          | 9.581,88                    |                | 28.638,36  |  | 14.122,92  |
| TOTALE SERVIZIO | RS  | 761,28     |                                    | 761,28                |                          | 0,00                        |                | 761,28   |  | 0,00       |
|                 | CP  | 40.000,00  |                                    | 16.295,20             |                          | 9.581,88                    |                | 25.877,08  |  | 14.122,92  |
|                 | T   | 40.761,28  |                                    | 17.056,48             |                          | 9.581,88                    |                | 26.638,36  |  | 14.122,92  |
| 1010800         | Altri servizi generali  |            |                                    |                       |                          |                             |                |  |  |            |
| 1010811         | RS  | 0,00       |                                    | 0,00                  |                          | 0,00                        |                | 0,00   |  | 0,00       |
|                 | CP  | 25.000,00  | 10                                 | 25.000,00             |                          | 0,00                        |                | 0,00   |  | 25.000,00  |
|                 | T   | 25.000,00  |                                    | 25.000,00             |                          | 0,00                        |                | 0,00   |  | 25.000,00  |
| TOTALE SERVIZIO | RS  | 0,00       |                                    | 0,00                  |                          | 0,00                        |                | 0,00   |  | 0,00       |
|                 | CP  | 25.000,00  |                                    | 25.000,00             |                          | 0,00                        |                | 0,00   |  | 25.000,00  |
|                 | T   | 25.000,00  |                                    | 25.000,00             |                          | 0,00                        |                | 0,00   |  | 25.000,00  |

(\*) Motivi del verificarsi dei minori residui passivi -insufficienti (INS); prescritti (PRE)

(\*\*) Indicare la parte degli impegni che si riferisce a mere regolazioni contabili di spese correlate alle entrate (COR)

STAMPA CONTO CONSUNTIVO  
GESTIONE DELLE SPESE - ANNO 2015

| DESCRIZIONE   | Residui conservati e stanziamenti definitivi di bilancio   |                   | N° di riferimento allo svolgimento | Conto del Tesoriere                   |                                       | Determin. Residui da riportare         | Impegni                    | Minori residui o economie | +/- |
|---|--|-------------------|------------------------------------|---------------------------------------|---------------------------------------|--|----------------------------|---------------------------|-----|
|   | RS Residui (A)   | CP Competenza (F) |                                    | Pagamenti Residui (B)                 | Competenza (G)                        |  |                            |                           |     |
| Totale (M)  | Totale (M)   | Totale (M)        | Totale (N)                         | Residui al 31/12 (O=C+H)              | Impegni al 31/12 (P=D+I)              | (L=F-I)                                |                            |                           |     |
| <b>TOTALE FUNZIONE</b>                              | RS 60.932,02<br>CP 667.814,00<br>T 736.743,02  |                   |                                    | 64.252,23<br>331.550,74<br>395.802,97 | 4.644,19<br>169.222,78<br>173.866,97  | 68.896,42<br>500.773,52<br>569.669,94  | 35,60 INS<br>167.037,48    |                           | +   |
| Funzioni relative alla cultura ed ai beni culturali |  |                   |                                    |                                       |                                       |  |                            |                           |     |
| <b>1050200</b>                                      | Teatri, attività culturali, attività di sostegno, promozione e servizi diversi nel settore culturale |                   |                                    |                                       |                                       |  |                            |                           |     |
| <b>1050203</b>                                      | RS 7.569,00<br>CP 0,00<br>T 7.569,00   |                   | 11                                 | 0,00<br>0,00<br>0,00                  | 7.569,00<br>0,00<br>7.569,00          | 7.569,00<br>0,00<br>7.569,00           | 0,00<br>0,00               |                           | +   |
| <b>1050205</b>                                      | RS 129.115,06<br>CP 368.900,00<br>T 498.015,06   |                   | 12                                 | 67.117,84<br>226.006,64<br>293.123,48 | 48.173,00<br>114.370,90<br>162.543,90 | 115.289,84<br>340.376,54<br>455.667,38 | 13.824,22 INS<br>29.523,46 |                           | +   |
| <b>TOTALE SERVIZIO</b>                              | RS 136.675,06<br>CP 368.900,00<br>T 505.575,06   |                   |                                    | 67.117,84<br>226.006,64<br>293.123,48 | 55.733,00<br>114.370,90<br>170.103,90 | 122.850,84<br>340.376,54<br>463.227,38 | 13.824,22 INS<br>28.523,46 |                           | +   |
| <b>TOTALE FUNZIONE</b>                              | RS 136.675,06<br>CP 368.900,00<br>T 505.575,06   |                   |                                    | 67.117,84<br>226.006,64<br>293.123,48 | 55.733,00<br>114.370,90<br>170.103,90 | 122.850,84<br>340.376,54<br>463.227,38 | 13.824,22 INS<br>28.523,46 |                           | +   |
| Funzioni relative alla cultura ed ai beni culturali |  |                   |                                    |                                       |                                       |  |                            |                           |     |
| <b>1100000</b>                                      | Funzioni nel settore sociale   |                   |                                    |                                       |                                       |  |                            |                           |     |
| <b>1100400</b>                                      | Assistenza, beneficenza pubbl. e servizi div. alla persona e alla fam. strutture semiresidenziali    |                   |                                    |                                       |                                       |  |                            |                           |     |
| <b>1100405</b>                                      | RS 228.400,00<br>CP 200.000,00<br>T 428.400,00   |                   | 13                                 | 160.638,85<br>30.615,58<br>191.254,43 | 57.486,58<br>135.689,56<br>193.186,14 | 218.135,43<br>166.305,14<br>384.440,57 | 10.264,57 INS<br>33.694,86 |                           | +   |
| <b>TOTALE SERVIZIO</b>                              | RS 228.400,00<br>CP 200.000,00<br>T 428.400,00   |                   |                                    | 160.638,85<br>30.615,58<br>191.254,43 | 57.486,58<br>135.689,56<br>193.186,14 | 218.135,43<br>166.305,14<br>384.440,57 | 10.264,57 INS<br>33.694,86 |                           | +   |

(\*) Motivi dei verificarsi dei minori residui passivi insussistenti (INS); prescritti (PRE)

(\*\*) Indicare la parte degli impegni che si riferisce a mere regolazioni contabili di spese correlate alle entrate (COR)

STAMPA CONTO CONSUNTIVO  
GESTIONE DELLE SPESE - ANNO 2015

| DESCRIZIONE            | Residui conservati e stanziamenti definitivi di bilancio                                |               |                | N° di riferimento allo svolgimento | Conto del Tesoriere   |                      |                | Determin. Residui |             | Impegni al 31/12 (P=D+I) | Minori residui o economie (E=A-D) (*) (L=F-I) | +/- |
|------------------------|---|---------------|----------------|------------------------------------|-----------------------|----------------------|----------------|-------------------|-------------|--------------------------|---|-----|
|                        | RS  | Residui (A)   |                |                                    | Pagamenti Residui (B) | Residui da riportare |                | Residui (D=B+C)   | Residui (C) |                          |   |     |
|                        |   | CP            | Competenza (F) |                                    |                       | Competenza (G)       | Competenza (H) |                   |             |                          |   |     |
|                        |   |               | T              |                                    |                       |                      |                |                   |             |                          |   |     |
| <b>TOTALE FUNZIONE</b> | RS  | 228.400,00    | 180.638,85     | 57.486,58                          | 218.156,43            | 10.264,57            | INS            | +                 |             |                          |   |     |
|                        | CP  | 200.000,00    | 30.615,58      | 135.689,56                         | 166.305,14            | 33.684,86            |                | +                 |             |                          |   |     |
|                        | T   | 428.400,00    | 191.254,43     | 193.196,14                         | 384.440,57            |                      |                |                   |             |                          |   |     |
| <b>TOTALE TITOLO</b>   | RS  | 434.007,08    | 292.008,92     | 117.873,77                         | 409.882,69            | 24.124,39            | INS            | +                 |             |                          |   |     |
|                        | CP  | 1.236.711,00  | 588.171,96     | 419.283,24                         | 1.007.455,20          | 229.255,80           |                | +                 |             |                          |   |     |
|                        | T   | 1.670.718,08  | 880.180,88     | 537.157,01                         | 1.417.337,89          |                      |                |                   |             |                          |   |     |
| <b>2000000</b>         | Spese in conto capitale   |               |                |                                    |                       |                      |                |                   |             |                          |   |     |
| <b>2010000</b>         | Funzioni generali di amministrazione, di gestione e di controllo                        |               |                |                                    |                       |                      |                |                   |             |                          |   |     |
| <b>2010300</b>         | Gestione economica, finanziaria, programmazione, provveditorato e controllo di gestione |               |                |                                    |                       |                      |                |                   |             |                          |   |     |
| <b>2010306</b>         | Incarichi professionali esterni   |               |                |                                    |                       |                      |                |                   |             |                          |   |     |
|                        | RS  | 0,00          | 0,00           | 0,00                               | 0,00                  | 0,00                 | 0,00           | 0,00              | 0,00        | 0,00                     | 0,00  | +   |
|                        | CP  | 10.000,00     | 10.000,00      | 7.489,75                           | 7.489,75              | 2.510,25             |                |                   |             |                          |   | +   |
|                        | T   | 10.000,00     | 10.000,00      | 7.489,75                           | 7.489,75              |                      |                |                   |             |                          |   |     |
| <b>2010308</b>         | Partecipazioni azionarie  |               |                |                                    |                       |                      |                |                   |             |                          |   |     |
|                        | RS  | 0,00          | 0,00           | 0,00                               | 0,00                  | 0,00                 | 0,00           | 0,00              | 0,00        | 0,00                     | 0,00  | +   |
|                        | CP  | 1,00          | 1,00           | 0,00                               | 0,00                  | 1,00                 |                |                   |             |                          |   | +   |
|                        | T   | 1,00          | 1,00           | 0,00                               | 0,00                  | 1,00                 |                |                   |             |                          |   |     |
| <b>2010310</b>         | Concessioni di crediti e anticipazioni  |               |                |                                    |                       |                      |                |                   |             |                          |   |     |
|                        | RS  | 0,00          | 0,00           | 0,00                               | 0,00                  | 0,00                 | 0,00           | 0,00              | 0,00        | 0,00                     | 0,00  | +   |
|                        | CP  | 18.000.000,00 | 18.000.000,00  | 0,00                               | 0,00                  | 18.000.000,00        |                |                   |             |                          |   | +   |
|                        | T   | 18.000.000,00 | 18.000.000,00  | 0,00                               | 0,00                  | 18.000.000,00        |                |                   |             |                          |   |     |
| <b>TOTALE SERVIZIO</b> | RS  | 0,00          | 0,00           | 0,00                               | 0,00                  | 0,00                 | 0,00           | 0,00              | 0,00        | 0,00                     | 0,00  | +   |
|                        | CP  | 18.010.001,00 | 18.000.000,00  | 7.489,75                           | 7.489,75              | 2.511,25             |                |                   |             |                          |   | +   |
|                        | T   | 18.010.001,00 | 18.000.000,00  | 7.489,75                           | 7.489,75              | 2.511,25             |                |                   |             |                          |   |     |
| <b>2010500</b>         | Gestione dei beni demaniali e patrimoniali  |               |                |                                    |                       |                      |                |                   |             |                          |   |     |
| <b>2010501</b>         | Acquisizione di beni immobili   |               |                |                                    |                       |                      |                |                   |             |                          |   |     |
|                        | RS  | 0,00          | 0,00           | 0,00                               | 0,00                  | 0,00                 | 0,00           | 0,00              | 0,00        | 0,00                     | 0,00  | +   |
|                        | CP  | 150.000,00    | 2.762,08       | 0,00                               | 0,00                  | 2.762,08             |                |                   |             |                          |   | +   |
|                        | T   | 150.000,00    | 2.762,08       | 0,00                               | 0,00                  | 2.762,08             |                |                   |             |                          |   |     |

(\*) Motivi del verificarsi dei minori residui passivi :insussistenti (INS); prescritti (PRE)

(\*\*) indicare la parte degli impegni che si riferisce a mere regolazioni contabili di spese correlate alle entrate (COR)

STAMPA CONTO CONSUNTIVO  
GESTIONE DELLE SPESE - ANNO 2015

| DESCRIZIONE     | Residui conservati e stanziamenti definitivi di bilancio |   | N° di riferimento allo svolgimento | Conto del Tesoriere                            |  | Determin. Residui riportare                     | Impegni Residui (D=B+C)          | Minori residui o economie  | +/-         |
|-----------------|--|---|------------------------------------|--|--|---|----------------------------------|----------------------------|-------------|
|                 | RS Residui (A)   | CP Competenza (F)                               |                                    | Residui (B)                                    | Competenza (G)                                 |   |                                  |                            |             |
|                 | T  | Totale (M)                                      |                                    | Totale (N)                                     | Residui al 31/12 (O=C+H)                       | Impegni al 31/12 (P=D+I)                        | (L=F-I)                          |                            |             |
| 2010505         | RS<br>CP<br>T  | 0,00<br>5.000,00<br>5.000,00                    | 18                                 | 0,00<br>0,00<br>0,00                           | 0,00<br>0,00<br>0,00                           | 0,00<br>0,00<br>0,00                            | 0,00<br>0,00<br>0,00             | 0,00<br>5.000,00<br>0,00   | +<br>+<br>+ |
| 2010507         | RS<br>CP<br>T  | 0,00<br>35.000,00<br>35.000,00                  | 19                                 | 0,00<br>14.731,76<br>14.731,76                 | 0,00<br>17.260,00<br>17.260,00                 | 0,00<br>17.260,00<br>17.260,00                  | 0,00<br>31.981,76<br>31.981,76   | 0,00<br>3.018,24<br>0,00   | +<br>+<br>+ |
| TOTALE SERVIZIO | RS<br>CP<br>T  | 0,00<br>190.090,00<br>190.090,00                |                                    | 0,00<br>17.493,84<br>17.493,84                 | 0,00<br>17.250,00<br>17.250,00                 | 0,00<br>17.250,00<br>17.250,00                  | 0,00<br>34.743,84<br>34.743,84   | 0,00<br>155.256,16<br>0,00 | +<br>+<br>+ |
| 2010800         | Altri servizi generali                                   |   |                                    |  |  |   |                                  |                            |             |
| 2010807         | RS<br>CP<br>T  | 9.329.946,89<br>21.802.286,00<br>31.132.242,89  | 20                                 | 3.228.890,40<br>534.088,31<br>3.762.938,71     | 6.068.826,05<br>21.261.119,00<br>27.329.945,05 | 9.297.676,45<br>21.795.207,31<br>31.092.883,76  | 32.270,44<br>7.088,69<br>0,00    | INS<br>INS<br>INS          | +<br>+<br>+ |
| 2010810         | RS<br>CP<br>T  | 3.147.884,13<br>0,00<br>3.147.884,13            | 21                                 | 1.105.758,11<br>0,00<br>1.105.758,11           | 1.967.227,95<br>0,00<br>1.967.227,95           | 3.072.986,06<br>0,00<br>3.072.986,06            | 74.898,07<br>0,00<br>0,00        | INS<br>INS<br>INS          | +<br>+<br>+ |
| TOTALE SERVIZIO | RS<br>CP<br>T  | 12.477.831,02<br>21.802.286,00<br>34.280.127,02 |                                    | 4.334.608,51<br>534.088,31<br>4.868.696,82     | 8.036.054,00<br>21.261.119,00<br>29.297.173,00 | 12.370.662,51<br>21.795.207,31<br>34.165.869,82 | 107.168,51<br>7.088,69<br>0,00   | INS<br>INS<br>INS          | +<br>+<br>+ |
| TOTALE FUNZIONE | RS<br>CP<br>T  | 12.477.831,02<br>40.002.297,00<br>52.480.128,02 |                                    | 4.334.608,51<br>18.551.592,15<br>22.886.190,66 | 8.036.054,00<br>21.285.859,75<br>29.321.912,75 | 12.370.662,51<br>39.837.440,90<br>52.208.103,41 | 107.168,51<br>164.856,10<br>0,00 | INS<br>INS<br>INS          | +<br>+<br>+ |
| 2050000         | Funzioni relative alla cultura ed ai beni culturali      |   |                                    |  |  |   |                                  |                            |             |
| 2050100         | Biblioteche, musei e pinacoteche                         |   |                                    |  |  |   |                                  |                            |             |
| 2050107         | RS<br>CP<br>T  | 442.762,59<br>600.000,00<br>1.042.762,59        | 22                                 | 0,00<br>0,00<br>0,00                           | 442.762,59<br>600.000,00<br>1.042.762,59       | 442.762,59<br>600.000,00<br>1.042.762,59        | 0,00<br>0,00<br>0,00             | INS<br>INS<br>INS          | +<br>+<br>+ |

(\*) Motivi del verificarsi dei minori residui passivi: insussistenti (INS); prescritti (PRE)

(\*\*) Indicare la parte degli impegni che si riferisce a mere regolazioni contabili di spese correlate alle entrate (COR)





STAMPA CONTO CONSUNTIVO  
GESTIONE DELLE SPESE - ANNO 2015

| DESCRIZIONE     | RS   | CP | RS           | CP | T | N° di riferimento allo svolgimento | Conto del Tesoriere   |                | Residui da riportare | Residui (D=B+C) | Impegni (E=A-D) (*) | Minori residui o economie | +/- |
|-----------------|--|----|--------------|----|---|------------------------------------|-----------------------|----------------|----------------------|-----------------|---------------------|---------------------------|-----|
|                 |  |    |              |    |   |                                    | Pagamenti Residui (B) | Competenza (G) |                      |                 |                     |                           |     |
| 2090607         | Trasferimenti di capitale  | RS | 146.000,00   |    |   |                                    | 0,00                  | 0,00           | 146.000,00           |                 | 146.000,00          | 0,00                      |     |
|                 |  | CP | 2.530.000,00 |    |   | 26                                 | 0,00                  | 0,00           | 2.530.000,00         |                 | 2.530.000,00        | 0,00                      |     |
|                 |  | T  | 2.676.000,00 |    |   |                                    | 0,00                  | 0,00           | 2.676.000,00         |                 | 2.676.000,00        |                           |     |
| 2090609         | Contribuenti di capitale   | RS | 0,00         |    |   |                                    | 0,00                  | 0,00           | 0,00                 |                 | 0,00                | 0,00                      |     |
|                 |  | CP | 1,00         |    |   | 27                                 | 0,00                  | 0,00           | 0,00                 |                 | 0,00                | 1,00                      |     |
|                 |  | T  | 1,00         |    |   |                                    | 0,00                  | 0,00           | 0,00                 |                 | 0,00                |                           |     |
| TOTALE SERVIZIO | Parcchi e servizi per la tutela ambientale agli verdi, altri servizi relativi al territorio ed all'amb | RS | 1.906.355,86 |    |   |                                    | 394.631,84            | 1.511.723,22   | 1.511.723,22         |                 | 1.906.355,86        | 0,80                      |     |
|                 |  | CP | 2.573.801,00 |    |   |                                    | 38.990,77             | 2.534.703,12   | 2.534.703,12         |                 | 2.573.693,88        | 107,11                    |     |
|                 |  | T  | 4.480.156,86 |    |   |                                    | 433.622,61            | 4.046.426,34   | 4.046.426,34         |                 | 4.480.048,95        |                           |     |
| TOTALE FUNZIONE | Funzioni riguardanti la gestione del territorio e dell'ambiente  | RS | 3.593.356,51 |    |   |                                    | 1.125.032,35          | 2.438.135,32   | 2.438.135,32         |                 | 3.593.168,71        | 30.187,80                 |     |
|                 |  | CP | 3.353.801,00 |    |   |                                    | 80.370,72             | 3.473.677,07   | 3.473.677,07         |                 | 3.254.047,79        | 99.753,21                 |     |
|                 |  | T  | 6.947.157,51 |    |   |                                    | 1.205.403,14          | 5.611.813,39   | 5.611.813,39         |                 | 6.817.216,50        |                           |     |
| 2103000         | Funzioni nel settore sociale   |    |              |    |   |                                    |                       |                |                      |                 |                     |                           |     |
| 2100100         | Asili nido, servizi per l'infanzia e per i minori  |    |              |    |   |                                    |                       |                |                      |                 |                     |                           |     |
| 2100107         | Trasferimenti di capitale  | RS | 20.000,00    |    |   |                                    | 0,00                  | 0,00           | 20.000,00            |                 | 20.000,00           | 0,00                      |     |
|                 |  | CP | 10.000,00    |    |   | 28                                 | 0,00                  | 0,00           | 0,00                 |                 | 0,00                | 10.000,00                 |     |
|                 |  | T  | 30.000,00    |    |   |                                    | 0,00                  | 20.000,00      | 20.000,00            |                 | 20.000,00           |                           |     |
| TOTALE SERVIZIO | Asili nido, servizi per l'infanzia e per i minori  | RS | 20.000,00    |    |   |                                    | 0,00                  | 0,00           | 20.000,00            |                 | 20.000,00           | 0,00                      |     |
|                 |  | CP | 10.000,00    |    |   |                                    | 0,00                  | 0,00           | 0,00                 |                 | 0,00                | 10.000,00                 |     |
|                 |  | T  | 30.000,00    |    |   |                                    | 0,00                  | 20.000,00      | 20.000,00            |                 | 20.000,00           |                           |     |
| 2100400         | Assistenza, beneficenza pubb. e servizi diversi alla persona e alla fam., strutture sanitarie          |    |              |    |   |                                    |                       |                |                      |                 |                     |                           |     |
| 2100407         | Trasferimenti di capitale  | RS | 0,00         |    |   |                                    | 0,00                  | 0,00           | 0,00                 |                 | 0,00                | 0,00                      |     |
|                 |  | CP | 100.000,00   |    |   | 29                                 | 0,00                  | 0,00           | 100.000,00           |                 | 100.000,00          | 0,00                      |     |
|                 |  | T  | 100.000,00   |    |   |                                    | 0,00                  | 100.000,00     | 100.000,00           |                 | 100.000,00          |                           |     |
| TOTALE SERVIZIO | Assistenza, beneficenza pubb. e servizi diversi alla persona e alla fam., strutture sanitarie          | RS | 0,00         |    |   |                                    | 0,00                  | 0,00           | 0,00                 |                 | 0,00                | 0,00                      |     |
|                 |  | CP | 100.000,00   |    |   |                                    | 0,00                  | 0,00           | 100.000,00           |                 | 100.000,00          | 0,00                      |     |
|                 |  | T  | 100.000,00   |    |   |                                    | 0,00                  | 100.000,00     | 100.000,00           |                 | 100.000,00          |                           |     |

(\*) Motivi del verificarsi dei minori residui passivi: insistenti (INS); prescritti (PRE)  
(\*\*) Indicare la parte degli impegni che si riferisce a mere regolazioni contabili di spese correlate alle entrate (COR)

STAMPA CONTO CONSUNTIVO  
GESTIONE DELLE SPESE - ANNO 2015

| DESCRIZIONE            | Residui conservati e stanziamenti definitivi di bilancio                 |    |   | N° di riferimento allo svolgimento | Conto del Tesoriere |                |              | Determ. Residui       |                                  | Impegni      | Minori residui o economie (E=A-D) (*) (L=F-I) | +/- |                |                 |                |                          |                         |
|------------------------|--|----|---|------------------------------------|---------------------|----------------|--------------|-----------------------|----------------------------------|--------------|---|-----|----------------|-----------------|----------------|--------------------------|-------------------------|
|                        | RS   | CP | T |                                    | Residui (A)         | Competenza (F) | Totale (M)   | Pagamenti Residui (B) | Residui da riportare Residui (C) |              |   |     | Competenza (H) | Residui (D=B+C) |                |                          |                         |
|                        |  |    |   |                                    |                     |                |              |                       |                                  |              |   |     |                |                 | Competenza (G) | Residui al 31/12 (O=C+H) | Competenza (I=G+H) (**) |
|                        |  |    |   |                                    |                     |                |              |                       |                                  |              |   |     |                |                 |                |                          |                         |
| <b>TOTALE FUNZIONE</b> | RS   | CP | T | 20.000,00                          | 110.000,00          | 130.000,00     | 0,00         | 20.000,00             | 100.000,00                       | 20.000,00    | 0,00  |     |                |                 |                |                          |                         |
|                        |  |    |   |                                    |                     |                | 0,00         | 100.000,00            | 100.000,00                       | 100.000,00   | 10.000,00                                     | +   |                |                 |                |                          |                         |
|                        |  |    |   |                                    |                     |                | 0,00         | 120.000,00            | 120.000,00                       | 120.000,00   |   | +   |                |                 |                |                          |                         |
| 2110000                | Funzioni nel campo dello sviluppo economico                              |    |   |                                    |                     |                |              |                       |                                  |              |   |     |                |                 |                |                          |                         |
| 2110800                | Servizi relativi alla promozione e al sostegno delle attività economiche |    |   |                                    |                     |                |              |                       |                                  |              |   |     |                |                 |                |                          |                         |
| 2110807                | Trasferimenti di capitale  |    |   |                                    |                     |                |              |                       |                                  |              |   |     |                |                 |                |                          |                         |
|                        | RS   | CP | T | 40.000,00                          | 56.000,00           | 96.000,00      | 20.000,00    | 20.000,00             | 20.000,00                        | 40.000,00    | 0,00  |     |                |                 |                |                          |                         |
|                        |  |    |   |                                    |                     |                | 0,00         | 55.876,00             | 55.876,00                        | 55.876,00    | 124,00  | +   |                |                 |                |                          |                         |
|                        |  |    |   |                                    |                     |                | 20.000,00    | 75.876,00             | 75.876,00                        | 95.876,00    |   | +   |                |                 |                |                          |                         |
| 2110810                | Concessioni di crediti ed anticipazioni                                  |    |   |                                    |                     |                |              |                       |                                  |              |   |     |                |                 |                |                          |                         |
|                        | RS   | CP | T | 1.916.447,15                       | 5.000.000,00        | 6.916.447,15   | 1.129.765,84 | 226.681,31            | 565.000,00                       | 1.356.447,15 | 560.000,00 INS                                |     |                |                 |                |                          |                         |
|                        |  |    |   |                                    |                     |                | 0,00         | 791.681,31            | 791.681,31                       | 1.921.447,15 | 4.435.000,00                                  | +   |                |                 |                |                          |                         |
|                        |  |    |   |                                    |                     |                | 1.129.765,84 |                       |                                  |              |   | +   |                |                 |                |                          |                         |
| <b>TOTALE SERVIZIO</b> | RS   | CP | T | 1.956.447,15                       | 5.056.000,00        | 7.012.447,15   | 1.149.765,84 | 246.681,31            | 620.876,00                       | 1.396.447,15 | 560.000,00 INS                                |     |                |                 |                |                          |                         |
|                        |  |    |   |                                    |                     |                | 0,00         | 867.557,31            | 867.557,31                       | 2.017.323,15 | 4.435.124,00                                  | +   |                |                 |                |                          |                         |
|                        |  |    |   |                                    |                     |                | 1.149.765,84 |                       |                                  |              |   | +   |                |                 |                |                          |                         |
| <b>TOTALE FUNZIONE</b> | RS   | CP | T | 1.956.447,15                       | 5.056.000,00        | 7.012.447,15   | 1.149.765,84 | 246.681,31            | 620.876,00                       | 1.396.447,15 | 560.000,00 INS                                |     |                |                 |                |                          |                         |
|                        |  |    |   |                                    |                     |                | 0,00         | 867.557,31            | 867.557,31                       | 2.017.323,15 | 4.435.124,00                                  | +   |                |                 |                |                          |                         |
|                        |  |    |   |                                    |                     |                | 1.149.765,84 |                       |                                  |              |   | +   |                |                 |                |                          |                         |
| 2120000                | Funzioni relative a servizi produttivi                                   |    |   |                                    |                     |                |              |                       |                                  |              |   |     |                |                 |                |                          |                         |
| 2120600                | Altri servizi produttivi   |    |   |                                    |                     |                |              |                       |                                  |              |   |     |                |                 |                |                          |                         |
| 2120607                | Trasferimenti di capitale  |    |   |                                    |                     |                |              |                       |                                  |              |   |     |                |                 |                |                          |                         |
|                        | RS   | CP | T | 6.447,46                           | 0,00                | 6.447,46       | 5.000,00     | 1.447,46              | 0,00                             | 6.447,46     | 0,00  |     |                |                 |                |                          |                         |
|                        |  |    |   |                                    |                     |                | 0,00         | 1.447,46              | 1.447,46                         | 0,00         | 0,00  |     |                |                 |                |                          |                         |
|                        |  |    |   |                                    |                     |                | 5.000,00     |                       |                                  |              |   |     |                |                 |                |                          |                         |
| <b>TOTALE SERVIZIO</b> | RS   | CP | T | 6.447,46                           | 0,00                | 6.447,46       | 5.000,00     | 1.447,46              | 0,00                             | 6.447,46     | 0,00  |     |                |                 |                |                          |                         |
|                        |  |    |   |                                    |                     |                | 0,00         | 1.447,46              | 1.447,46                         | 0,00         | 0,00  |     |                |                 |                |                          |                         |
|                        |  |    |   |                                    |                     |                | 5.000,00     |                       |                                  |              |   |     |                |                 |                |                          |                         |

(\*) Motivi del verificarsi dei minori residui passivi insussistenti (INS); prescritti (PRE)

(\*\*) Indicare la parte degli impegni che si riferisce a mere regolazioni contabili di spese correlate alle entrate (COR)

STAMPA CONTO CONSUNTIVO  
GESTIONE DELLE SPESE - ANNO 2015

| DESCRIZIONE  | Residui conservati e stanziamenti definitivi di bilancio |                | N° di riferimento allo svolgimento | Conto del Tesoriere   |                          | Determin. Residui        |                 | Impegni      | Minori residui o economie | +/- |
|--|--|----------------|------------------------------------|-----------------------|--------------------------|--------------------------|-----------------|--------------|---------------------------|-----|
|  | RS   | CP             |                                    | Pagamenti Residui (B) | Competenza (G)           | Residui da riportare (C) | Competenza (H)  |              |                           |     |
|  | CP   | Competenza (F) |                                    | Competenza (G)        | Residui al 31/12 (O=C+H) | Competenza (I=G+H) (**)  | Residui (P=D+I) | (L=F-I)      |                           |     |
| TOTALE FUNZIONE  | RS   | Totale (M)     |                                    | Totale (N)            |                          |                          |                 |              |                           |     |
| Funzioni relative a servizi produttivi                   | RS   | 6.447,46       |                                    | 5.000,00              | 1.447,46                 | 6.447,46                 | 6.447,46        | 0,00         | 0,00                      |     |
|  | CP   | 0,00           |                                    | 0,00                  | 0,00                     | 0,00                     | 0,00            | 0,00         | 0,00                      |     |
|  | T  | 6.447,46       |                                    | 5.000,00              | 1.447,46                 | 6.447,46                 | 6.447,46        | 0,00         | 0,00                      |     |
| TOTALE TITOLO  | RS   | 18.486.844,73  |                                    | 5.614.406,74          | 11.185.081,58            | 17.799.488,42            | 17.799.488,42   | 697.356,31   | 697.356,31                | INS |
|  | CP   | 49.122.098,00  |                                    | 18.631.952,87         | 25.780.411,92            | 44.412.364,69            | 44.412.364,69   | 4.709.733,31 | 4.709.733,31              | +   |
|  | T  | 67.618.942,73  |                                    | 25.246.359,61         | 36.965.493,50            | 62.211.853,11            | 62.211.853,11   |              |                           |     |
| 4000000 Spese per servizi per conto terzi                | RS   | 0,00           |                                    | 0,00                  | 0,00                     | 0,00                     | 0,00            | 0,00         | 0,00                      |     |
|  | CP   | 24.000,00      |                                    | 13.261,16             | 0,00                     | 13.261,16                | 13.261,16       | 10.738,84    | 10.738,84                 | +   |
|  | T  | 24.000,00      |                                    | 13.261,16             | 0,00                     | 13.261,16                | 13.261,16       |              |                           |     |
| 4000002 Ritenute extrasalari                             | RS   | 0,00           | 34                                 | 0,00                  | 0,00                     | 0,00                     | 0,00            | 0,00         | 0,00                      | +   |
|  | CP   | 220.000,00     |                                    | 87.153,43             | 4,10                     | 87.157,53                | 87.157,53       | 132.842,47   | 132.842,47                | +   |
|  | T  | 220.000,00     |                                    | 87.153,43             | 4,10                     | 87.157,53                | 87.157,53       |              |                           |     |
| 4000003 Altre ritenute al personale per conto di terzi   | RS   | 0,00           | 35                                 | 0,00                  | 0,00                     | 0,00                     | 0,00            | 0,00         | 0,00                      | +   |
|  | CP   | 500,00         |                                    | 0,00                  | 0,00                     | 0,00                     | 0,00            | 500,00       | 500,00                    | +   |
|  | T  | 500,00         |                                    | 0,00                  | 0,00                     | 0,00                     | 0,00            |              |                           |     |
| 4000004 Restituzione di depositi cauzionali              | RS   | 0,00           | 36                                 | 0,00                  | 0,00                     | 0,00                     | 0,00            | 0,00         | 0,00                      | +   |
|  | CP   | 2.000,00       |                                    | 0,00                  | 0,00                     | 0,00                     | 0,00            | 2.000,00     | 2.000,00                  | +   |
|  | T  | 2.000,00       |                                    | 0,00                  | 0,00                     | 0,00                     | 0,00            |              |                           |     |
| 4000005 Spese per servizi per conto di terzi             | RS   | 12.402.904,21  | 37                                 | 7.291.674,68          | 5.111.229,31             | 12.402.904,19            | 12.402.904,19   | 0,02         | 0,02                      | INS |
|  | CP   | 11.950.000,00  |                                    | 4.543.523,55          | 7.182.402,83             | 11.725.926,48            | 11.725.926,48   | 224.073,52   | 224.073,52                | +   |
|  | T  | 24.352.904,21  |                                    | 11.835.198,53         | 12.293.632,14            | 24.128.830,67            | 24.128.830,67   |              |                           |     |
| 4000006 Anticipazione di fondi per il servizio economico | RS   | 0,00           | 38                                 | 0,00                  | 0,00                     | 0,00                     | 0,00            | 0,00         | 0,00                      | +   |
|  | CP   | 1.500,00       |                                    | 1.204,77              | 0,00                     | 1.204,77                 | 1.204,77        | 295,23       | 295,23                    | +   |
|  | T  | 1.500,00       |                                    | 1.204,77              | 0,00                     | 1.204,77                 | 1.204,77        |              |                           |     |

(\*) Motivi del verificarsi dei minori residui passivi insussistenti (INS): prescritti (PRE)  
(\*\*) Indicare la parte degli impegni che si riferisce a mere regolazioni contabili di spese correlate alle entrate (COR)

STAMPA CONTO CONSUNTIVO  
GESTIONE DELLE SPESE - ANNO 2015

| DESCRIZIONE           | Residui conservati e stanziamenti definitivi di bilancio |    |               | N° di riferimento allo svolgimento | Conto del Tesoriere   |               |                | Determ. Residui da riportare | Impegni                  |                         | Minori residui o economie (E=A-D) (*) (L=F-I) | +/- |                          |  |
|-----------------------|--|----|---------------|------------------------------------|-----------------------|---------------|----------------|------------------------------|--------------------------|-------------------------|---|-----|--------------------------|--|
|                       | RS   | CP | T             |                                    | Pagamenti Residui (B) | Residui (C)   | Competenza (H) |                              | Residui (D=B+C)          | Competenza (I=G+H) (**) |   |     |                          |  |
|                       | Residui (A)  |    |               |                                    | Competenza (G)        |               |                |                              | Residui (D=B+C)          |                         |   |     | Competenza (I=G+H) (**)  |  |
|                       | Totale (M)   |    |               |                                    | Totale (N)            |               |                |                              | Residui al 31/12 (O=C+H) |                         |   |     | Impegni al 31/12 (P=D+I) |  |
| 4000007               | RS   |    | 0,00          |                                    |                       |               |                |                              |                          |                         |   |     |                          |  |
|                       | CP   |    | 2.000,00      | 39                                 |                       | 0,00          |                |                              |                          |                         | 0,00  |     |                          |  |
|                       | T  |    | 2.000,00      |                                    |                       | 0,00          |                |                              |                          |                         | 0,00  | +   |                          |  |
| TOTALE TITOLO         | RS   |    | 12.402.904,21 |                                    |                       | 7.291.674,89  |                | 5.111.229,31                 |                          | 12.402.904,19           | 0,02 INS                                      | +   |                          |  |
|                       | CP   |    | 12.200.000,00 |                                    |                       | 4.645.149,01  |                | 7.162.406,93                 |                          | 11.827.549,94           | 372.450,06                                    | +   |                          |  |
|                       | T  |    | 24.602.904,21 |                                    |                       | 11.936.817,89 |                | 12.293.636,24                |                          | 24.230.454,13           |   | +   |                          |  |
| TOTALE GENERALE SPESE | RS   |    | 31.333.756,02 |                                    |                       | 14.198.090,54 |                | 16.414.184,76                |                          | 30.612.275,30           | 721.480,72 INS                                | +   |                          |  |
|                       | CP   |    | 62.556.809,00 |                                    |                       | 23.856.267,84 |                | 33.362.101,99                |                          | 57.247.369,83           | 5.311.439,17                                  | +   |                          |  |
|                       | T  |    | 93.892.565,02 |                                    |                       | 38.063.358,38 |                | 49.796.286,75                |                          | 87.859.645,13           |   | +   |                          |  |

(\*) Motivi del verificarsi dei minori residui passivi insussistenti (INS); prescritti (PRE)

(\*\*) Indicare la parte degli impegni che si riferisce a mere regolazioni contabili di spese correlate alle entrate (COR)

STAMPA CONTO CONSUNTIVO  
RIEPILOGO GENERALE DELLE SPESE - ANNO 2015

| DESCRIZIONE                       | Residui conservati e stanziamenti definitivi di bilancio |   | Conto del Tesoriere            |   | Determin. Residui da riportare                  |   | Impiegni                       |                                | Minori residui o economie (*) |        |
|-----------------------------------|--|---|--------------------------------|---|---|---|--------------------------------|--------------------------------|-------------------------------|--------|
|                                   | RS Residui (A)   | CP Competenza (F)                               | Pagamenti                      | Residui (B)                                     | Residui (C)                                     | Residui (D=B+C)                                 | Residui (E=A-D) (*)            |                                |                               |        |
|                                   | Totale (M)   | Totale (N)                                      | Totale (G)                     | Residui al 31/12 (H)                            | Residui al 31/12 (O=C+H)                        | Impiegni al 31/12 (P=D+I)                       | Competenza (I=G+H) (**)        | (L=F-I)                        |                               |        |
| Spese correnti                    | RS 434.697,06<br>CP 1.236.711,00<br>T 1.670.718,06       | 292.008,92<br>588.171,96<br>880.180,88          | 588.171,96<br>880.180,88       | 419.283,24<br>597.157,01                        | 117.873,77<br>419.283,24<br>597.157,01          | 409.882,69<br>1.007.455,20<br>1.417.337,89      | 1.007.455,20<br>1.417.337,89   | 24.124,39 INS<br>229.255,80    |                               | +<br>+ |
| Spese in conto capitale           | RS 18.496.844,73<br>CP 49.122.098,00<br>T 67.618.942,73  | 6.614.406,74<br>18.631.952,87<br>25.246.359,61  | 18.631.952,87<br>25.246.359,61 | 11.185.081,68<br>25.780.411,82<br>36.965.493,50 | 17.799.488,42<br>44.412.364,69<br>62.211.853,11 | 17.799.488,42<br>44.412.364,69<br>62.211.853,11 | 44.412.364,69<br>62.211.853,11 | 697.356,31 INS<br>4.709.733,31 |                               | +<br>+ |
| Spese per servizi per conto terzi | RS 12.482.904,21<br>CP 12.200.000,00<br>T 24.682.904,21  | 7.291.674,88<br>4.645.143,01<br>11.936.817,89   | 4.645.143,01<br>11.936.817,89  | 5.111.228,31<br>7.182.406,93<br>12.293.635,24   | 12.482.904,19<br>11.827.549,94<br>24.290.454,13 | 12.482.904,19<br>11.827.549,94<br>24.290.454,13 | 11.827.549,94<br>24.290.454,13 | 0,02 INS<br>372.450,06         |                               | +<br>+ |
| TOTALE GENERALE                   | RS 31.333.756,02<br>CP 62.558.809,00<br>T 93.892.565,02  | 14.198.090,54<br>23.866.267,84<br>38.063.358,38 | 23.866.267,84<br>38.063.358,38 | 16.414.184,76<br>33.382.101,99<br>49.796.286,75 | 30.612.276,30<br>57.247.369,83<br>87.959.645,13 | 30.612.276,30<br>57.247.369,83<br>87.959.645,13 | 57.247.369,83<br>87.959.645,13 | 721.480,72 INS<br>5.311.439,17 |                               | +<br>+ |
| Disavanzo di Amministrazione      | 0,00   |   |                                |   |   |   |                                |                                |                               |        |
| TOTALE GENERALE DELLA SPESA       | RS 31.333.756,02<br>CP 62.558.809,00<br>T 93.892.565,02  | 14.198.090,54<br>23.866.267,84<br>38.063.358,38 | 23.866.267,84<br>38.063.358,38 | 16.414.184,76<br>33.382.101,99<br>49.796.286,75 | 30.612.276,30<br>57.247.369,83<br>87.959.645,13 | 30.612.276,30<br>57.247.369,83<br>87.959.645,13 | 57.247.369,83<br>87.959.645,13 | 721.480,72 INS<br>5.311.439,17 |                               | +<br>+ |

(\*) Motivi del verificarsi dei minori residui passivi insussistenti (INS); prescritti (PRE)

(\*\*) Indicare la parte degli impegni che si riferisce a mere regolazioni contabili di spese correlate alle entrate (COR)

STAMPA CONTO CONSUNTIVO  
 QUADRO GENERALE RIASSUNTIVO DELLE SPESE - ANNO 2015

| SPESE                                      | COMPETENZA          |                       |             |                |                                   | RESIDUI       |               |                       |               |               |               |               |
|--|---------------------|-----------------------|-------------|----------------|-----------------------------------|---------------|---------------|-----------------------|---------------|---------------|---------------|---------------|
|  | Previsioni iniziali | Previsioni definitive | % di def.ne | Totale Impegni | di cui Spese correl. alle entrate | Pagamenti     | % di realizz. | Residui di Competenza | Conservati    | Pagati        | % di realizz. | Rimasti       |
| Spese correnti                             | 1.167.699,00        | 1.236.711,00          | 5,92%       | 1.007.455,20   | 0,00                              | 588.171,96    | 58,38%        | 419.283,24            | 489.882,69    | 292.008,92    | 71,24%        | 117.873,77    |
| Spese in conto capitale                    | 26.273.803,00       | 49.122.096,00         | 86,86%      | 44.412.364,69  | 0,00                              | 18.631.952,87 | 41,95%        | 25.780.411,82         | 17.756.489,42 | 6.614.405,74  | 37,16%        | 11.185.001,66 |
| <b>TOTALE SPESE FINALI.....</b>            | 27.441.403,00       | 50.358.809,00         | 83,51%      | 46.419.819,89  | 0,00                              | 19.220.124,83 | 42,32%        | 26.199.695,06         | 18.209.371,11 | 6.995.415,66  | 37,93%        | 11.302.955,45 |
| Spese per servizi per conto terzi          | 12.000.000,00       | 12.200.000,00         | 1,67%       | 11.827.549,94  | 0,00                              | 4.645.143,01  | 39,27%        | 7.182.406,93          | 12.402.904,19 | 7.281.674,83  | 58,79%        | 5.111.229,31  |
| <b>TOTALE.....</b>                         | 39.441.403,00       | 62.558.809,00         | 58,61%      | 57.247.369,83  | 0,00                              | 23.865.267,84 | 41,69%        | 33.382.101,99         | 30.612.275,30 | 14.198.090,54 | 46,38%        | 16.414.184,76 |
| Disavanzo di Amm.ne.....                   |                     |                       | 0,00%       |                |                                   |               |               |                       |               |               |               |               |
| <b>TOTALE COMPLESSIVO DELLE SPESE.....</b> | 39.441.403,00       | 62.558.809,00         | 58,81%      | 57.247.369,83  | 0,00                              | 23.865.267,84 | 41,69%        | 33.382.101,99         | 30.612.275,30 | 14.198.090,54 | 46,38%        | 16.414.184,76 |

**STAMPA CONTO CONSUNTIVO**  
**RIEPILOGO GENERALE DI CLASSIFICAZIONE DELLE SPESE - COMPETENZA - ANNO 2015**  
**Spese correnti**

| Interventi  | Persone    | Acquisto di beni di consumo e/o mat. prime | Prestazioni di servizi | Utilizzo di beni di terzi | Trasferimenti | Interessi passivi e oneri finanziari diversi | Imposte e tasse | Oneri straordinari della gestione corrente | Ammortamenti di esercizio | Fondo svalutazione crediti | Fondo di riserva | Totale     |
|---|------------|--|------------------------|---------------------------|---------------|--|-----------------|--|---------------------------|----------------------------|------------------|------------|
| Organizzazioni, partecipazione e decentramento  | 0,00       | 3.509,50                                   | 75.314,46              | 0,00                      | 0,00          | 0,00   | 0,00            | 0,00                                       | 0,00                      | 0,00                       | 0,00             | 78.823,96  |
| Segreteria generale, personale e organizzazione   | 177.798,72 | 14.458,10                                  | 90.602,44              | 0,00                      | 23.891,96     | 0,00   | 22.209,80       | 0,00                                       | 0,00                      | 0,00                       | 0,00             | 336.962,02 |
| Gestione economica, finanziaria, programmazione, provveditorato e controllo di gestione | 59.110,46  | 0,00                                       | 0,00                   | 0,00                      | 0,00          | 0,00   | 0,00            | 0,00                                       | 0,00                      | 0,00                       | 0,00             | 59.110,46  |
| Ufficio tecnico   | 0,00       | 0,00                                       | 25.877,08              | 0,00                      | 0,00          | 0,00   | 0,00            | 0,00                                       | 0,00                      | 0,00                       | 0,00             | 25.877,08  |
| Altri servizi generali  | 0,00       | 0,00                                       | 0,00                   | 0,00                      | 0,00          | 0,00   | 0,00            | 0,00                                       | 0,00                      | 0,00                       | 0,00             | 0,00       |
| Totale Funzioni generali di amministrazione, di gestione e di controllo                 | 236.909,18 | 17.968,60                                  | 196.192,98             | 0,00                      | 23.891,96     | 0,00   | 22.209,80       | 0,00                                       | 0,00                      | 0,00                       | 0,00             | 590.773,52 |



STAMPA CONTO CONSUNTIVO  
RIEPILOGO GENERALE DI CLASSIFICAZIONE DELLE SPESE - COMPETENZA - ANNO 2015  
Spese correnti

| Interventi   | Personale         | Acquisto di beni di consumo e/o mat. prisse | Prestazioni di servizi | Utilizzo di beni di terzi | Trasferimenti     | Interessi passivi e oneri finanziari diversi | Imposte e tasse  | Oneri straordinari della gestione corrente | Ammortamenti di esercizio | Fondo svalutazione crediti | Fondo di riserva | Totale              |
|--|-------------------|---|------------------------|---------------------------|-------------------|--|------------------|--|---------------------------|----------------------------|------------------|---------------------|
| Funzioni e Servizi<br>Teatri, attività culturali, attività di sostegno, promozione e servizi diversi nel settore culturale | 0,00              | 0,00  | 0,00                   | 0,00                      | 340.376,54        | 0,00   | 0,00             | 0,00                                       | 0,00                      | 0,00                       | 0,00             | 340.376,54          |
| Totale Funzioni relative alla cultura ed ai beni culturali   | 0,00              | 0,00  | 0,00                   | 0,00                      | 340.376,54        | 0,00   | 0,00             | 0,00                                       | 0,00                      | 0,00                       | 0,00             | 340.376,54          |
| Assistenza, beneficenza pubbl. e servizi div. alla persona e alla famiglia, strutture semiresidenziali                     | 0,00              | 0,00  | 0,00                   | 0,00                      | 166.305,14        | 0,00   | 0,00             | 0,00                                       | 0,00                      | 0,00                       | 0,00             | 166.305,14          |
| Totale Funzioni nel settore sociale  | 0,00              | 0,00  | 0,00                   | 0,00                      | 166.305,14        | 0,00   | 0,00             | 0,00                                       | 0,00                      | 0,00                       | 0,00             | 166.305,14          |
| <b>TOTALI</b>  | <b>236.505,16</b> | <b>17.966,60</b>                            | <b>199.793,98</b>      | <b>0,00</b>               | <b>530.573,64</b> | <b>0,00</b>                                  | <b>22.209,80</b> | <b>0,00</b>                                | <b>0,00</b>               | <b>0,00</b>                | <b>0,00</b>      | <b>1.007.455,20</b> |

STAMPA CONTO CONSUNTIVO  
RIEPILOGO GENERALE DI CLASSIFICAZIONE DELLE SPESE - COMPETENZA - ANNO 2015  
Spese in conto capitale

| Interventi  | Acquisizione di beni immobili | Espropri e servizi onerose | Acquisto beni specifici per realizzazioni in economia | Utilizzo di beni di terzi per realizzazioni in economia | Acquisizione di beni mobili, macchine ed attrezzature tecnico-scient. | Incarichi professionali esterni | Trasferimenti di capitale | Partecipazioni azionarie | Conferimenti di capitale | Concessioni di crediti e anticipazione | Totale        |
|---|-------------------------------|----------------------------|---|---|---|---------------------------------|---------------------------|--------------------------|--------------------------|--|---------------|
| Organismi istituzionali, partecipazione e decentramento                                 | 0,00                          | 0,00                       | 0,00  | 0,00  | 0,00  | 0,00                            | 0,00                      | 0,00                     | 0,00                     | 0,00                                   | 0,00          |
| Gestione economica, finanziaria, programmazione, provveditorato e controllo di gestione | 0,00                          | 0,00                       | 0,00  | 0,00  | 0,00  | 7.489,75                        | 0,00                      | 0,00                     | 0,00                     | 18.000.000,00                          | 18.007.489,75 |
| Gestione dei beni demaniali e patrimoniali  | 2.762,08                      | 0,00                       | 0,00  | 0,00  | 0,00  | 0,00                            | 31.881,76                 | 0,00                     | 0,00                     | 0,00                                   | 34.743,84     |
| Ufficio tecnico   | 0,00                          | 0,00                       | 0,00  | 0,00  | 0,00  | 0,00                            | 0,00                      | 0,00                     | 0,00                     | 0,00                                   | 0,00          |
| Altri servizi generali  | 0,00                          | 0,00                       | 0,00  | 0,00  | 0,00  | 0,00                            | 21.795.297,31             | 0,00                     | 0,00                     | 0,00                                   | 21.795.297,31 |
| Totale Funzioni Generali di amministrazione, di gestione e di controllo                 | 2.762,08                      | 0,00                       | 0,00  | 0,00  | 0,00  | 7.489,75                        | 21.827.189,07             | 0,00                     | 0,00                     | 18.000.000,00                          | 39.837.440,93 |

STAMPA CONTO CONSUNTIVO  
RIEPILOGO GENERALE DI CLASSIFICAZIONE DELLE SPESE - COMPETENZA - ANNO 2015  
Spese in conto capitale

| Interventi   | Acquisizione di beni immobili | Espropri e servizi onerosi | Acquisto beni specifici per realizzazioni in economia | Utilizzo di beni di terzi per realizzazioni in economia | Acquisizione di beni mobili, macchine ed attrezzature tecnico-scient. | Incarichi professionali esterni | Trasferimenti di capitale | Partecipazioni azionarie | Conferimenti di capitale | Concessioni di crediti e anticipazione | Totale       |
|--|-------------------------------|----------------------------|---|---|---|---------------------------------|---------------------------|--------------------------|--------------------------|--|--------------|
| Funzioni e Servizi<br>Biblioteche, musei e pinacoteche   | 0,00                          | 0,00                       | 0,00  | 0,00  | 0,00  | 0,00                            | 680.000,00                | 0,00                     | 0,00                     | 0,00                                   | 680.000,00   |
| Totale Funzioni relative alla cultura ed ai beni culturali   | 0,00                          | 0,00                       | 0,00  | 0,00  | 0,00  | 0,00                            | 680.000,00                | 0,00                     | 0,00                     | 0,00                                   | 680.000,00   |
| Edilizia residenziale pubblica locale, agevolata, e piani di edilizia economico-popolare             | 0,00                          | 0,00                       | 0,00  | 0,00  | 0,00  | 0,00                            | 680.353,90                | 0,00                     | 0,00                     | 0,00                                   | 680.353,90   |
| Servizio idrico integrato  | 0,00                          | 0,00                       | 0,00  | 0,00  | 0,00  | 0,00                            | 0,00                      | 0,00                     | 0,00                     | 0,00                                   | 0,00         |
| Parchi e servizi per la tutela ambientale del verde, altri servizi relativi al territorio ed all'amb | 0,00                          | 0,00                       | 0,00  | 0,00  | 0,00  | 43.693,89                       | 2.530.000,00              | 0,00                     | 0,00                     | 0,00                                   | 2.573.693,89 |

**STAMPA CONTO CONSUNTIVO**  
**RIEPILOGO GENERALE DI CLASSIFICAZIONE DELLE SPESE - COMPETENZA - ANNO 2015**  
**Spese in conto capitale**

| Interventi Funzioni e Servizi   | Acquisizione di beni immobili | Espropri e servizi onerosi | Acquisto beni specifici per realizzazioni in economia | Utilizzo di beni di terzi per realizzazioni in economia | Acquisizione di beni mobili, macchine ed attrezzature tecnico-scient. | Incarichi professionali esterni | Trasferimenti di capitale | Partecipazioni azionarie | Conferimenti di capitale | Concessioni di crediti e anticipazione | Totale       |
|---|-------------------------------|----------------------------|---|---|---|---------------------------------|---------------------------|--------------------------|--------------------------|--|--------------|
| Totale Funzioni riguardanti la gestione del territorio e dell'ambiente                                | 0,00                          | 0,00                       | 0,00  | 0,00  | 0,00  | 43.603,89                       | 3.210.353,90              | 0,00                     | 0,00                     | 0,00                                   | 3.254.047,79 |
| Asili nido, servizi per l'infanzia e per i minori   | 0,00                          | 0,00                       | 0,00  | 0,00  | 0,00  | 0,00                            | 0,00                      | 0,00                     | 0,00                     | 0,00                                   | 0,00         |
| Assistenza, beneficenza pubbl. e servizi diversi alla persona e alla fam., strutture semiresidenziali | 0,00                          | 0,00                       | 0,00  | 0,00  | 0,00  | 0,00                            | 100.000,00                | 0,00                     | 0,00                     | 0,00                                   | 100.000,00   |
| Totale Funzioni nel settore sociale   | 0,00                          | 0,00                       | 0,00  | 0,00  | 0,00  | 0,00                            | 100.000,00                | 0,00                     | 0,00                     | 0,00                                   | 100.000,00   |
| Servizi relativi alla promozione e al sostegno delle attività economiche                              | 0,00                          | 0,00                       | 0,00  | 0,00  | 0,00  | 0,00                            | 55.875,00                 | 0,00                     | 0,00                     | 55.000,00                              | 520.875,00   |

STAMPA CONTO CONSUNTIVO  
RIEPILOGO GENERALE DI CLASSIFICAZIONE DELLE SPESE - COMPETENZA - ANNO 2015  
Spese in conto capitale

| Interventi e Servizi                               | Acquisizione di beni immobili | Espropri e servizi onerose | Acquisto beni specifici per realizzazioni in economia | Utilizzo di beni di terzi per realizzazioni in economia | Acquisizione di beni mobili, macchine ed attrezzature tecnico-scient. | Incarichi professionali esterni | Trasferimenti di capitale | Partecipazioni azionarie | Conferimenti di capitale | Concessioni di crediti e anticipazione | Totale        |
|--|-------------------------------|----------------------------|---|---|---|---------------------------------|---------------------------|--------------------------|--------------------------|--|---------------|
| Funzioni e Servizi                                 | 0,00                          | 0,00                       | 0,00  | 0,00  | 0,00  | 0,00                            | 55.876,00                 | 0,00                     | 0,00                     | 565.000,00                             | 620.876,00    |
| Totale Funzioni nel campo dello sviluppo economico |                               |                            |   |   |   |                                 |                           |                          |                          |  |               |
| Distribuzione energia elettrica                    | 0,00                          | 0,00                       | 0,00  | 0,00  | 0,00  | 0,00                            | 0,00                      | 0,00                     | 0,00                     | 0,00                                   | 0,00          |
| Altri servizi produttivi                           | 0,00                          | 0,00                       | 0,00  | 0,00  | 0,00  | 0,00                            | 0,00                      | 0,00                     | 0,00                     | 0,00                                   | 0,00          |
| Totale Funzioni relative a servizi produttivi      | 0,00                          | 0,00                       | 0,00  | 0,00  | 0,00  | 0,00                            | 0,00                      | 0,00                     | 0,00                     | 0,00                                   | 0,00          |
| TOTALI   | 2.762,08                      | 0,00                       | 0,00  | 0,00  | 0,00  | 51.183,64                       | 25.793,418,97             | 0,00                     | 0,00                     | 18.565.000,00                          | 44.412.364,69 |





STAMPA CONTO CONSUNTIVO  
RIEPILOGO GENERALE DI CLASSIFICAZIONE DELLE SPESE - RESIDUI - ANNO 2015  
Spese in conto capitale

| Interventi<br>Funzioni<br>e Servizi   | Acquisizione<br>di beni<br>immobili | Espropri e<br>servizi<br>onerose | Acquisto<br>beni<br>specifici per<br>realizzazioni<br>in economia | Utilizzo di<br>beni di<br>terzi per<br>realizzazioni<br>in economia | Acquisizione<br>di beni mobili,<br>macchine ed<br>attrezzature<br>tecnico-scient. | Incarichi<br>professionali<br>esterni | Trasferimenti<br>di<br>capitale | Partecipazioni<br>azionarie | Conferimenti<br>di<br>capitale | Concessioni<br>di crediti<br>e<br>anticipazione | Totale               |
|---|-------------------------------------|----------------------------------|---|---|---|---------------------------------------|---------------------------------|-----------------------------|--------------------------------|---|----------------------|
| Organizzazioni<br>partecipazione e<br>decentramento   | 0,000                               | 0,000                            | 0,000   | 0,000   | 0,300   | 0,000                                 | 0,000                           | 0,000                       | 0,000                          | 0,000   | 0,300                |
| Gestione economica,<br>finanziaria,<br>programmazione,<br>provveditorato e<br>controllo di gestione | 0,000                               | 0,000                            | 0,000   | 0,000   | 0,000   | 0,000                                 | 0,000                           | 0,000                       | 0,000                          | 0,000   | 0,000                |
| Gestione dei beni<br>demariali e<br>patrimoniali  | 0,000                               | 0,000                            | 0,000   | 0,000   | 0,000   | 0,000                                 | 0,000                           | 0,000                       | 0,000                          | 0,000   | 0,000                |
| Ufficio tecnico   | 0,000                               | 0,000                            | 0,000   | 0,000   | 0,000   | 0,000                                 | 0,000                           | 0,000                       | 0,000                          | 0,000   | 0,000                |
| Altri servizi generali  | 0,000                               | 0,000                            | 0,000   | 0,000   | 0,000   | 0,000                                 | 9.297.676,45                    | 0,000                       | 0,000                          | 3.072.986,08                                    | 12.370.662,53        |
| <b>Totale Funzioni<br/>generali di<br/>amministrazione, di<br/>gestione e di controllo</b>          | <b>0,000</b>                        | <b>0,000</b>                     | <b>0,000</b>  | <b>0,000</b>  | <b>0,300</b>  | <b>0,000</b>                          | <b>9.297.676,45</b>             | <b>0,000</b>                | <b>0,000</b>                   | <b>3.072.986,08</b>                             | <b>12.370.662,53</b> |



STAMPA CONTO CONSUNTIVO  
RIEPILOGO GENERALE DI CLASSIFICAZIONE DELLE SPESE - RESIDUI - ANNO 2015  
Spese in conto capitale

| interventi   | Acquisizione di beni immobili | Espropri e servizi onerosi | Acquisito beni specifici per realizzazioni in economia | Utilizzo di beni di terzi per realizzazioni in economia | Acquisizione di beni mobili, macchine ed attrezzature tecnico-scientifiche | Incarichi professionali esterni | Trasferimenti di capitale | Partecipazioni azionarie | Conferimenti di capitale | Concessioni di crediti e anticipazione | Totale       |
|--|-------------------------------|----------------------------|--|---|--|---------------------------------|---------------------------|--------------------------|--------------------------|--|--------------|
| Funzioni e Servizi<br>Biblioteche, musei e pinacoteche   | 0,00                          | 0,00                       | 0,00   | 0,00  | 0,00   | 0,00                            | 442.762,59                | 0,00                     | 0,00                     | 0,00                                   | 442.762,59   |
| Totale Funzioni relative alla cultura ed ai beni culturali   | 0,00                          | 0,00                       | 0,00   | 0,00  | 0,00   | 0,00                            | 442.762,59                | 0,00                     | 0,00                     | 0,00                                   | 442.762,59   |
| Edilizia residenziale pubblica locale, agevolata, e piani di edilizia economico-popolare             | 0,00                          | 0,00                       | 0,00   | 0,00  | 0,00   | 0,00                            | 888.463,00                | 0,00                     | 0,00                     | 0,00                                   | 888.463,00   |
| Servizio Idrico integrato  | 0,00                          | 0,00                       | 0,00   | 0,00  | 0,00   | 767.360,65                      | 0,00                      | 0,00                     | 0,00                     | 0,00                                   | 767.360,65   |
| Parchi e servizi per la tutela ambientale (bi verde, altri servizi relativi al territorio ed all'amb | 0,00                          | 0,00                       | 0,00   | 0,00  | 0,00   | 1.788.355,06                    | 146.000,00                | 0,00                     | 0,00                     | 0,00                                   | 1.938.355,06 |

**STAMPA CONTO CONSUNTIVO**  
**RIEPILOGO GENERALE DI CLASSIFICAZIONE DELLE SPESE - RESIDUI - ANNO 2015**  
**Spese in conto capitale**

| Interventi Funzioni e Servizi  | Acquisizione di beni immobili | Espropri e servizi onerosi | Acquisito beni specifici per realizzazioni in economia | Utilizzo di beni di terzi per realizzazioni in economia | Acquisizione di beni mobili, macchine ed attrezzature tecnico-scient. | Incarichi professionali esterni | Trasferimenti di capitale | Partecipazioni azionarie | Conferimenti di capitale | Concessioni di crediti e anticipazione | Totale       |
|--|-------------------------------|----------------------------|--|---|---|---------------------------------|---------------------------|--------------------------|--------------------------|--|--------------|
| Totale Funzioni riguardanti la gestione del territorio e dell'ambiente                                 | 0,00                          | 0,00                       | 0,00   | 0,00  | 0,00  | 2.527.715,71                    | 1.035.453,00              | 0,00                     | 0,00                     | 0,00                                   | 3.563.168,71 |
| Asili nido, servizi per l'infanzia e per i minori  | 0,00                          | 0,00                       | 0,00   | 0,00  | 0,00  | 0,00                            | 20.000,00                 | 0,00                     | 0,00                     | 0,00                                   | 20.000,00    |
| Assistenza, beneficenza pubbl. e servizi diversi alla persona e alla fam., strutture semi-residenziali | 0,00                          | 0,00                       | 0,00   | 0,00  | 0,00  | 0,00                            | 0,00                      | 0,00                     | 0,00                     | 0,00                                   | 0,00         |
| Totale Funzioni nel settore sociale  | 0,00                          | 0,00                       | 0,00   | 0,00  | 0,00  | 0,00                            | 20.000,00                 | 0,00                     | 0,00                     | 0,00                                   | 20.000,00    |
| Servizi relativi alla promozione e al sostegno della attivita economica                                | 0,00                          | 0,00                       | 0,00   | 0,00  | 0,00  | 0,00                            | 40.000,00                 | 0,00                     | 0,00                     | 1.395.447,15                           | 1.395.447,15 |

STAMPA CONTO CONSUNTIVO  
RIEPILOGO GENERALE DI CLASSIFICAZIONE DELLE SPESE - RESIDUI - ANNO 2015  
Spese in conto capitale

| Interventi   | Acquisizione di beni immobili | Espropri e servizi onerose | Acquisto beni specifici per realizzazioni in economia | Utilizzo di beni di terzi per realizzazioni in economia | Acquisizione di beni mobili, macchine ed attrezzature tecnico-scient. | Incarichi professionali esterni | Trasferimenti di capitale | Partecipazioni azionarie | Conferimenti di capitale | Concessioni di crediti e anticipazione | Totale        |
|--|-------------------------------|----------------------------|---|---|---|---------------------------------|---------------------------|--------------------------|--------------------------|--|---------------|
| Totale Funzioni nel campo dello sviluppo economico | 0,00                          | 0,00                       | 0,00  | 0,00  | 0,00  | 0,00                            | 40.000,00                 | 0,00                     | 0,00                     | 1.356.447,15                           | 1.396.447,15  |
| Distribuzione energia elettrica                    | 0,00                          | 0,00                       | 0,00  | 0,00  | 0,00  | 0,00                            | 0,00                      | 0,00                     | 0,00                     | 0,00                                   | 0,00          |
| Altri servizi produttivi                           | 0,00                          | 0,00                       | 0,00  | 0,00  | 0,00  | 0,00                            | 6.447,46                  | 0,00                     | 0,00                     | 0,00                                   | 6.447,46      |
| Totale Funzioni relative a servizi produttivi      | 0,00                          | 0,00                       | 0,00  | 0,00  | 0,00  | 0,00                            | 6.447,46                  | 0,00                     | 0,00                     | 0,00                                   | 6.447,46      |
| TOTALI   | 0,00                          | 0,00                       | 0,00  | 0,00  | 0,00  | 2.527.715,71                    | 10.842.339,50             | 0,00                     | 0,00                     | 4.429.433,21                           | 17.799.488,42 |

STATO DI ATTUAZIONE DEI PROGRAMMI 2015

Programma PROG1 - SERVIZI GENERALI

| Intervento   | Prev.Iniziale                            | Prev.Attuale                     | Impegnato                        | Pagato                           | Disponibile<br>a impegnare       | % di<br>realizzazione    |
|--|--|----------------------------------|----------------------------------|----------------------------------|----------------------------------|--------------------------|
| <b>Spese correnti</b>                                |  |                                  |                                  |                                  |                                  |                          |
| <b>Personale</b>                                     | CO 233.300,00<br>SV 0,00<br>T 233.300,00 | 292.411,00<br>0,00<br>292.411,00 | 236.909,18<br>0,00<br>236.909,18 | 148.423,16<br>0,00<br>148.423,16 | 55.501,82<br>0,00<br>55.501,82   | 62,65<br>0,00<br>62,65   |
| <b>Acquisto di beni di consumo e/o materie prime</b> | CO 28.800,00<br>SV 0,00<br>T 28.800,00   | 28.800,00<br>0,00<br>28.800,00   | 17.968,60<br>0,00<br>17.968,60   | 12.565,83<br>0,00<br>12.565,83   | 10.831,40<br>0,00<br>10.831,40   | 69,93<br>0,00<br>69,93   |
| <b>Prestazioni di servizi</b>                        | CO 249.500,00<br>SV 0,00<br>T 249.500,00 | 259.500,00<br>0,00<br>259.500,00 | 199.793,98<br>0,00<br>199.793,98 | 124.589,92<br>0,00<br>124.589,92 | 59.706,02<br>0,00<br>59.706,02   | 62,36<br>0,00<br>62,36   |
| <b>Trasferimenti</b>                                 | CO 28.100,00<br>SV 0,00<br>T 28.100,00   | 28.100,00<br>0,00<br>28.100,00   | 23.891,96<br>0,00<br>23.891,96   | 23.891,96<br>0,00<br>23.891,96   | 4.208,04<br>0,00<br>4.208,04     | 100,00<br>0,00<br>100,00 |
| <b>Imposte e tasse</b>                               | CO 34.000,00<br>SV 0,00<br>T 34.000,00   | 34.000,00<br>0,00<br>34.000,00   | 22.209,80<br>0,00<br>22.209,80   | 22.079,87<br>0,00<br>22.079,87   | 11.790,20<br>0,00<br>11.790,20   | 99,41<br>0,00<br>99,41   |
| <b>Fondo di riserva</b>                              | CO 25.000,00<br>SV 0,00<br>T 25.000,00   | 25.000,00<br>0,00<br>25.000,00   | 0,00<br>0,00<br>0,00             | 0,00<br>0,00<br>0,00             | 25.000,00<br>0,00<br>25.000,00   | 0,00<br>0,00<br>0,00     |
| <b>Totale Spese correnti</b>                         | CO 598.700,00<br>SV 0,00<br>T 598.700,00 | 667.811,00<br>0,00<br>667.811,00 | 500.773,52<br>0,00<br>500.773,52 | 331.550,74<br>0,00<br>331.550,74 | 167.037,48<br>0,00<br>167.037,48 | 68,21<br>0,00<br>68,21   |
| <b>Spese in conto capitale</b>                       |  |                                  |                                  |                                  |                                  |                          |
| <b>Acquisizione di beni immobili</b>                 | CO 0,00<br>SV 150.000,00<br>T 150.000,00 | 0,00<br>150.000,00<br>150.000,00 | 0,00<br>2.762,08<br>2.762,08     | 0,00<br>2.762,08<br>2.762,08     | 0,00<br>147.237,92<br>147.237,92 | 0,00<br>100,00<br>100,00 |

STATO DI ATTUAZIONE DEI PROGRAMMI 2015

Programma PROG1 - SERVIZI GENERALI

| Intervento  | Prev.Iniziale | Prev.Attuale  | Impegnato     | Pagato        | Disponibile a impegnare | % di realizzazione |
|---|---------------|---------------|---------------|---------------|-------------------------|--------------------|
| Acquisizione di beni mobili, macchine e attrezzature tecnico-scientifiche | CO            | 0,00          | 0,00          | 0,00          | 0,00                    | 0,00               |
|   | SV            | 5.000,00      | 5.000,00      | 0,00          | 5.000,00                | 0,00               |
|   | T             | 5.000,00      | 5.000,00      | 0,00          | 5.000,00                | 0,00               |
| Incarichi professionali esterni   | CO            | 0,00          | 0,00          | 0,00          | 0,00                    | 0,00               |
|   | SV            | 53.800,00     | 53.800,00     | 51.183,64     | 38.990,77               | 76,18              |
|   | T             | 53.800,00     | 53.800,00     | 51.183,64     | 38.990,77               | 76,18              |
| Trasferimenti di capitale   | CO            | 0,00          | 0,00          | 0,00          | 0,00                    | 0,00               |
|   | SV            | 7.865.001,00  | 25.313.296,00 | 25.193.418,97 | 590.200,02              | 2,34               |
|   | T             | 7.865.001,00  | 25.313.296,00 | 25.193.418,97 | 590.200,02              | 2,34               |
| Partecipazioni azionarie  | CO            | 0,00          | 0,00          | 0,00          | 0,00                    | 0,00               |
|   | SV            | 1,00          | 1,00          | 0,00          | 1,00                    | 0,00               |
|   | T             | 1,00          | 1,00          | 0,00          | 1,00                    | 0,00               |
| Conferimenti di capitale  | CO            | 0,00          | 0,00          | 0,00          | 0,00                    | 0,00               |
|   | SV            | 1,00          | 1,00          | 0,00          | 1,00                    | 0,00               |
|   | T             | 1,00          | 1,00          | 0,00          | 1,00                    | 0,00               |
| Concessioni di crediti e anticipazioni                                    | CO            | 0,00          | 0,00          | 0,00          | 0,00                    | 0,00               |
|   | SV            | 18.000.000,00 | 23.000.000,00 | 18.565.000,00 | 18.000.000,00           | 96,96              |
|   | T             | 18.000.000,00 | 23.000.000,00 | 18.565.000,00 | 18.000.000,00           | 96,96              |
| Totale Spese in conto capitale  | CO            | 0,00          | 0,00          | 0,00          | 0,00                    | 0,00               |
|   | SV            | 26.073.803,00 | 48.522.098,00 | 43.812.364,69 | 18.631.952,87           | 42,53              |
|   | T             | 26.073.803,00 | 48.522.098,00 | 43.812.364,69 | 18.631.952,87           | 42,53              |
| Totale SERVIZI GENERALI   | CO            | 598.700,00    | 667.811,00    | 500.773,52    | 331.550,74              | 66,21              |
|   | SV            | 26.073.803,00 | 48.522.098,00 | 43.812.364,69 | 18.631.952,87           | 42,53              |
|   | T             | 26.672.503,00 | 49.189.909,00 | 44.313.138,21 | 18.963.503,51           | 42,79              |

STATO DI ATTUAZIONE DEI PROGRAMMI 2015

Programma PROG3 - SERVIZI ALLA PERSONA

| Intervento  | Prev. Iniziale   | Prev. Attuale                                  | Impegnato                                      | Pagato                                       | Disponibile a impegnare                    | % di realizzazione      |
|---|--|--|--|--|--|-------------------------|
| <b>Spese correnti</b>                               |  |  |  |  |  |                         |
| Prestazioni di servizi                              | CO 0,00<br>SV 0,00<br>T 0,00                           | 0,00<br>0,00<br>0,00                           | 0,00<br>0,00<br>0,00                           | 0,00<br>0,00<br>0,00                         | 0,00<br>0,00<br>0,00                       | 0,00<br>0,00<br>0,00    |
| Trasferimenti                                       | CO 568.900,00<br>SV 0,00<br>T 568.900,00               | 568.900,00<br>0,00<br>568.900,00               | 506.681,68<br>0,00<br>506.681,68               | 256.621,22<br>0,00<br>256.621,22             | 62.218,32<br>0,00<br>62.218,32             | 50,65<br>0,00<br>50,65  |
| <b>Totale Spese correnti</b>                        | CO 568.900,00<br>SV 0,00<br>T 568.900,00               | 568.900,00<br>0,00<br>568.900,00               | 506.681,68<br>0,00<br>506.681,68               | 256.621,22<br>0,00<br>256.621,22             | 62.218,32<br>0,00<br>62.218,32             | 50,65<br>0,00<br>50,65  |
| <b>Spese in conto capitale</b>                      |  |  |  |  |  |                         |
| Trasferimenti di capitale                           | CO 0,00<br>SV 200.000,00<br>T 200.000,00               | 0,00<br>600.000,00<br>600.000,00               | 0,00<br>600.000,00<br>600.000,00               | 0,00<br>0,00<br>0,00                         | 0,00<br>0,00<br>0,00                       | 0,00<br>0,00<br>0,00    |
| <b>Totale Spese in conto capitale</b>               | CO 0,00<br>SV 200.000,00<br>T 200.000,00               | 0,00<br>600.000,00<br>600.000,00               | 0,00<br>600.000,00<br>600.000,00               | 0,00<br>0,00<br>0,00                         | 0,00<br>0,00<br>0,00                       | 0,00<br>0,00<br>0,00    |
| <b>Totale SERVIZI ALLA PERSONA</b>                  | CO 568.900,00<br>SV 200.000,00<br>T 768.900,00         | 568.900,00<br>600.000,00<br>1.168.900,00       | 506.681,68<br>600.000,00<br>1.106.681,68       | 256.621,22<br>0,00<br>256.621,22             | 62.218,32<br>0,00<br>62.218,32             | 50,65<br>0,00<br>23,19  |
| <b>Totale rieligativo dei programmi selezionati</b> | CO 1.167.600,00<br>SV 26.273.803,00<br>T 27.441.403,00 | 1.236.711,00<br>49.122.098,00<br>50.358.809,00 | 1.007.455,20<br>44.412.364,69<br>45.419.819,89 | 588.171,96<br>18.631.962,87<br>19.220.124,83 | 229.255,80<br>4.709.733,31<br>4.938.989,11 | 58,38<br>41,95<br>42,32 |

CONSORZIO DEI COMUNI DEL B.I.M.  
DEL SARCA – MINCIO - GARDA  
TIONE DI TRENTO

CONTO CONSUNTIVO  
Esercizio 2015

QUADRI GENERALI RIASSUNTIVI

EQUILIBRI GENERALI DI BILANCIO: RISULTATI DIFFERENZIALI - Anno 2015

| RISULTATI DIFFERENZIALI                                  | Competenza         |                     |
|--|--------------------|---------------------|
|  | Previsione Attuale | Impegnato/Accertato |
| A) Equilibrio economico finanziario                      |                    |                     |
| FPV corrente iscritto in entrata                         | 0,00               | 0,00                |
| Entrate titoli I - II - III                              | 5.043.201,00       | 5.254.542,24        |
| Spese Correnti   | 1.236.711,00       | 1.007.455,20        |
|  | Differenza .....   | 4.247.087,04        |
| Quote di capitale per l'ammortamento dei mutui           |                    |                     |
|  | Differenza .....   | 4.247.087,04        |
| B) Equilibrio finale                                     |                    |                     |
| Entrate finali ( avanzo + FPV + titoli I - II - III - IV | 50.358.809,00      | 34.973.944,35       |
| Spese finali ( disavanzo + titoli I - II )               | 50.358.809,00      | 45.419.819,89       |
| Saldo netto da   | Finanziare (-)     | 10.445.875,54       |
|  | Impiegare (+)      |                     |



Consorzio dei Comuni B.I.M. Sarca, Mincio e Garda

EQUILIBRI GENERALI DI BILANCIO: QUADRO GENERALE RIASSUNTIVO - Anno 2015

| ENTRATA  | Competenza    |               | SPESA  | Competenza    |               |
|--|---------------|---------------|--|---------------|---------------|
|  | Prev. Attuale | Accertato     |  | Prev. Attuale | Impegnato     |
| Fondo Pluriennale Vincolato iscritto in entrata  | 0,00          | 0,00          | Spese correnti<br>FPV di parte corrente          | 1.236.711,00  | 1.007.455,20  |
|  | 0,00          | 0,00          |  |               |               |
| Entrate extratributarie  | 0,00          | 0,00          | Spese in conto capitale<br>FPV di parte capitale | 49.122.098,00 | 44.412.364,69 |
| Entrate derivanti da alienazioni, da trasferimenti di capitale e da riscossioni di crediti | 5.043.201,00  | 5.254.542,24  |  |               |               |
|  | 34.154.523,00 | 29.719.402,11 |  |               |               |
| Totale entrate finali .....  | 39.197.724,00 | 34.973.944,35 | Totale spese finali .....                        | 50.358.809,00 | 45.419.819,89 |
|  | 0,00          | 0,00          |  | 0,00          | 0,00          |
| Entrate da servizi per conto terzi   | 12.200.000,00 | 11.827.549,88 | Spese per servizi per conto terzi                | 12.200.000,00 | 11.827.549,94 |
|  | 51.397.724,00 | 46.801.494,23 | Totale .....                                     | 62.558.809,00 | 57.247.369,83 |
| Avanzo di Amministrazione  | 11.161.085,00 |               | Disavanzo di Amministrazione                     |               |               |
| TOTALE COMPLESSIVO ENTRATA   | 62.558.809,00 | 46.801.494,23 | TOTALE COMPLESSIVO SPESA                         | 62.558.809,00 | 57.247.369,83 |

Consorzio dei Comuni B.I.M. Sarca, Mincio e Garda

EQUILIBRI GENERALI DI BILANCIO: GESTIONE RESIDUI 2015

| ENTRATA  | Residui              | Residui              | Variazioni  |                   | SPESA                             | Residui              | Residui              | Variazioni      |                   |
|--|----------------------|----------------------|-------------|-------------------|-----------------------------------|----------------------|----------------------|-----------------|-------------------|
|  | Iniziali             | Attuali              | in aumento  | in diminuzione    |                                   | Iniziali             | Attuali              | in aumento      | in diminuzione    |
| AVANZO DI AMMINISTRAZIONE  | 0,00                 | 0,00                 | 0,00        | 0,00              | Spese correnti                    | 434.007,08           | 409.882,69           | 0,00            | 24.124,39         |
| Entrate tributarie   | 0,00                 | 0,00                 | 0,00        | 0,00              | Spese in conto capitale           | 18.496.844,73        | 17.799.488,42        | 6.110,61        | 703.466,92        |
| Entrate derivanti da contributi e trasferimenti correnti dello Stato, della Provincia Autonoma | 0,00                 | 0,00                 | 0,00        | 0,00              | Spese per rimborso di prestiti    | 0,00                 | 0,00                 | 0,00            | 0,00              |
| Entrate extratributarie  | 536.602,94           | 536.602,94           | 0,00        | 0,00              | Spese per servizi per conto terzi | 12.402.904,21        | 12.402.804,19        | 0,00            | 0,02              |
| Entrate derivanti da alienazioni, da trasferimenti di capitale e da riscossioni di crediti     | 8.358.875,61         | 7.671.315,07         | 0,00        | 887.560,54        |                                   | 0,00                 | 0,00                 | 0,00            | 0,00              |
| Entrate derivanti da accensione di prestiti  | 0,00                 | 0,00                 | 0,00        | 0,00              |                                   | 0,00                 | 0,00                 | 0,00            | 0,00              |
| Entrate da servizi per conto terzi   | 11.759.500,64        | 11.759.500,64        | 0,00        | 0,00              |                                   | 0,00                 | 0,00                 | 0,00            | 0,00              |
| <b>Totali Entrata</b>  | <b>20.654.979,19</b> | <b>19.987.418,65</b> | <b>0,00</b> | <b>687.560,54</b> | <b>Totali Spesa</b>               | <b>31.333.756,02</b> | <b>30.612.275,30</b> | <b>6.110,61</b> | <b>727.591,33</b> |



**STAMPA CONTO CONSUNTIVO  
 QUADRO RIASSUNTIVO DELLA GESTIONE DI COMPETENZA  
 ANNO:2015**

|                                      |  |  |
|--------------------------------------|--|--|
| RISCOSSIONI.....                     | ( + )  | 38.279.700,91  |
| PAGAMENTI.....                       | ( - )  | 23.865.267,84  |
| DIFFERENZA.....                      |  | 14.414.433,07  |
| RESIDUI ATTIVI.....                  | ( + )  | 8.521.793,32   |
| FPV di parte corrente (entrata)..... | ( + )  | 0,00   |
| FPV di parte capitale (entrata)..... | ( + )  | 0,00   |
| RESIDUI PASSIVI.....                 | ( - )  | 33.382.101,99  |
| DIFFERENZA.....                      |  | -24.860.308,67   |
| FPV di parte corrente (spesa).....   | ( - )  | 0,00   |
| FPV di parte capitale (spesa).....   | ( - )  | 0,00   |
| AVANZO (+) O DISAVANZO (-)           |  | -10.445.875,60   |
| RISULTATO DI GESTIONE                | <ul style="list-style-type: none"> <li>- FONDI VINCOLATI</li> <li>- FONDI PER FINANZIAMENTO SPESE IN CONTO CAPITALE</li> <li>- FONDI DI AMMORTAMENTO</li> <li>- FONDI NON VINCOLATI</li> </ul> | <ul style="list-style-type: none"> <li>0,00</li> <li>0,00</li> <li>0,00</li> <li>0,00</li> </ul> |

**STAMPA CONTO CONSUNTIVO  
 QUADRO RIASSUNTIVO DELLA GESTIONE FINANZIARIA  
 ANNO: 2015**

|  | GESTIONE             |  | TOTALE                |
|--|----------------------|--|-----------------------|
|  | RESIDUI              | COMPETENZA   |                       |
| Fondo di cassa al 1° Gennaio.....                                    |                      |  | 21.839.861,98         |
| RISCOSSIONI.....   | 11.492.952,91        | 38.279.700,91  | 49.772.653,82         |
| PAGAMENTI.....   | 14.198.090,54        | 23.865.267,84  | 38.063.358,38         |
| <b>FONDO DI CASSA AL 31 DICEMBRE.....</b>                            |                      |  | <b>33.549.157,42</b>  |
| PAGAMENTI per azioni esecutive non regolarizzate al 31 dicembre..... |                      |  | 0,00                  |
| <b>DIFFERENZA.....</b>   |                      |  | <b>33.549.157,42</b>  |
| <b>RESIDUI ATTIVI.....</b>   | <b>8.474.465,74</b>  | <b>8.521.793,32</b>  | <b>16.996.259,06</b>  |
| <b>RESIDUI PASSIVI.....</b>  | <b>16.414.184,76</b> | <b>33.382.101,99</b>   | <b>49.796.286,75</b>  |
| <b>DIFFERENZA.....</b>   |                      |  | <b>-32.800.027,69</b> |
| FPV di parte corrente spesa).....                                    |                      |  | 0,00                  |
| FPV di parte capitale spesa).....                                    |                      |  | 0,00                  |
| <b>AVANZO (+) O DISAVANZO (-).....</b>                               |                      |  | <b>749.129,73</b>     |
| Risultato di amministrazione   |                      | <ul style="list-style-type: none"> <li>- FONDI VINCOLATI 0,00</li> <li>- FONDI PER FINANZIAMENTO SPESE IN CONTO CAPITALE 0,00</li> <li>- FONDI DI AMMORTAMENTO 0,00</li> <li>- FONDI NON VINCOLATI 0,00</li> </ul> |                       |

TIONE DI TRENTO il 16.6.2016

IL SEGRETARIO  
*Don.ssa Luisa Ferrazza*



IL RESPONSABILE DEL SERVIZIO FINANZIARIO  
*rag. Nicoletta Aloisi*

IL RAPPRESENTANTE LEGALE  
 IL PRESIDENTE  
*Ing. Gianfranco Pedersoli*

*[Handwritten signature of Gianfranco Pedersoli]*



*[Handwritten signature of Nicoletta Aloisi]*

1

CONSORZIO DEI COMUNI DEL B.I.M.  
DEL SARCA – MINCIO - GARDA  
TIONE DI TRENTO

CONTO CONSUNTIVO  
Esercizio 2015

RIASSUNTO DEL RENDICONTO  
GENERALE DEL PATRIMONIO





RIASSUNTO DEL RENDICONTO GENERALE DEL PATRIMONIO

A T T I V I T A'

| INDICAZIONI  | CONSISTENZA AL<br>01 GENNAIO 2015 | VARIAZIONI<br>AUMENTATIVE | DIMINUTIVE           | CONSISTENZA AL<br>31 DICEMBRE 2015 |
|--|-----------------------------------|---------------------------|----------------------|------------------------------------|
| <b>PATRIMONIO PERMANENTE</b>                                       |                                   |                           |                      |                                    |
| <b>BENI IMMOBILI</b>   |                                   |                           |                      |                                    |
| * INDISPONIBILI : Immobili destinati al pubblico servizio          | 592.180,22                        | 0,00                      | 27.992,76            | 564.187,46                         |
| * DISPONIBILI : Fabbricati - Boschi - Cave - Terreni               | 188,95                            | 0,00                      | 0,00                 | 188,95                             |
| <b>BENI MOBILI</b>   |                                   |                           |                      |                                    |
| * INDISPENSABILI : Mobili ed arredi destinati al pubblico servizio | 28.047,29                         | 3.738,50                  | 16.917,08            | 14.868,71                          |
| * DISPONIBILI : Immobilizzazioni finanziarie: Titoli - Azioni      | 5.118.069,41                      | 0,00                      | 0,00                 | 5.118.069,41                       |
| * TITOLI : Mutui Attivi  | 19.878.721,63                     | 1.339.345,61              | 11.098.526,11        | 10.119.541,13                      |
| <b>CREDITI</b>   |                                   |                           |                      |                                    |
| * ESIGIBILI DI FUTURA RISCOSSIONE                                  | 0,00                              | 0,00                      | 0,00                 | 0,00                               |
| * DI INCERTA ESIGIBILITA'  | 0,00                              | 0,00                      | 0,00                 | 0,00                               |
| <b>PATRIMONIO FINANZIARIO</b>                                      |                                   |                           |                      |                                    |
| * FONDO DI CASSA   | 21.839.861,98                     | 11.709.295,44             |                      | 33.549.157,42                      |
| * RESIDUI ATTIVI   | 20.654.979,19                     | 8.521.793,32              | 12.180.513,45        | 16.996.259,06                      |
| TOTALE ATTIVITA' .....   | 68.112.048,67                     | 21.574.172,87             | 23.323.949,40        | 66.362.272,14                      |
| * DEPOSITI CAUZIONALI  | 0,00                              | 0,00                      | 0,00                 | 0,00                               |
| <b>TOTALE GENERALE .....</b>                                       | <b>68.112.048,67</b>              | <b>21.574.172,87</b>      | <b>23.323.949,40</b> | <b>66.362.272,14</b>               |
|  |                                   | TOTALE ATTIVITA'          | EURO.....            | <b>66.362.272,14</b>               |
|  |                                   | TOTALE PASSIVITA'         | EURO.....            | <b>-49.796.286,75</b>              |
|  |                                   | <b>PATRIMONIO NETTO</b>   | <b>EURO.....</b>     | <b>16.565.985,39</b>               |

RIASSUNTO DEL RENDICONTO GENERALE DEL PATRIMONIO

**P A S S I V I T A'**

| I N D I C A Z I O N I                   | CONSISTENZA AL<br>01 GENNAIO 2015 | V A R I A Z I O N I |               | CONSISTENZA AL<br>31 DICEMBRE 2015 |
|---|-----------------------------------|---------------------|---------------|------------------------------------|
|   |                                   | AUMENTATIVE         | DIMINUTIVE    |                                    |
| PATRIMONIO PERMANENTE                   |                                   |                     |               |                                    |
| MUTUI e PRESTITI                        |                                   |                     |               |                                    |
| * CONTRATTI CON LA CASSA DD.PP. - ROMA  | 0                                 | 0                   | 0             | 0                                  |
| * CONTRATTI CON ALTRI ISTITUTI MUTUANTI | 0                                 | 0                   | 0             | 0                                  |
| * CENSI, CANONI, LIVELLI                | 0                                 | 0                   | 0             | 0                                  |
| * RESIDUI PASSIVI PERENTI               | 0                                 | 0                   | 0             | 0                                  |
| PATRIMONIO FINANZIARIO                  |                                   |                     |               |                                    |
| * RESIDUI PASSIVI                       | 31.333.756,02                     | 33.382.101,99       | 14.919.571,26 | 49.796.286,75                      |
| TOTALE PASSIVITA'                       | 31.333.756,02                     | 33.382.101,99       | 14.919.571,26 | 49.796.286,75                      |
| * DEPOSITI CAUZIONALI                   | 0,00                              | 0,00                | 0,00          | 0,00                               |
| TOTALE GENERALE                         | 31.333.756,02                     | 33.382.101,99       | 14.919.571,26 | 49.796.286,75                      |

CONSORZIO DEI COMUNI DEL B.I.M.  
DEL SARCA – MINCIO - GARDA  
TIONE DI TRENTO

ELENCO RESIDUI ATTIVI E RESIDUI PASSIVI AL 31.12.2015

Consorzio dei Comuni B.I.M. Sarca, Mincio e Garda

Chiusure di Fine Anno 2015

Residui da riportare sul nuovo esercizio

ALLEGATO A) ALA DELLE DETERMINAZIONI DEL RESPONSABILE SERVIZIO FINANZIARIO N. 21 del 18/3/2016

LA RESPONSABILE

DEL SERVIZIO FINANZIARIO



*Roberto Alotti*

| E/S  | Capitolo | Impegno/ Accert. | Descrizione Delibera Fornitore   | Residuo da Riportare |
|--|----------|------------------|--|----------------------|
| E  | 00000040 | 20150000114      | quota parte dei sovranamenti derivanti da concessioni per la produzione di energia elettrica anno 2015 | 408.261,59           |
|  |          | 0                | FONDO COMUNE INTERBIM DEI CONSORZI B.I.M. TM-BS-VR   |                      |
| Totale Proventi dalla gestione di beni diversi   |          |                  |  | 408.261,59           |
| Totale Proventi dei beni dell'ente   |          |                  |  | 3020980              |
| E  | 00000060 | 20150000117      | interessi attivi maturati sul fondo comune anno 2015   | 408.261,59           |
|  |          | 0                | FONDO COMUNE INTERBIM DEI CONSORZI B.I.M. TM-BS-VR   |                      |
| E  | 00000060 | 20150000021      | interessi maturati sul conto di Tesoreria nell'anno 2015   | 8.953,58             |
|  |          | 0                | AG 4 del 18/03/2015  |                      |
|  |          |                  | CASSA RURALE ADAMELLO-BRENITA  |                      |
| E  | 00000060 | 20150000102      | INTERESSI ATTIVI ANNO 2015 SUL CONTO VINCIOLATO 08024/05 130529  | 24.270,30            |
|  |          | 0                | CD 13 del 21/04/2015   |                      |
|  |          |                  | CASSA RURALE ADAMELLO-BRENITA  |                      |
| Totale Interessi su depositi e valori mobiliari da altri soggetti                          |          |                  |  | 3031020              |
| E  | 00000080 | 20150000099      | QUOTA INTERESSI SU MUTUI SCAD. 31.12.2015  | 115.681,23           |
|  |          | 0                | CD 13 del 21/04/2015   |                      |
| Totale Interessi su finanziamenti attivi e crediti vari da altri enti del settore pubblico |          |                  |  | 3031030              |
| E  | 00000070 | 20150000112      | INTERESSI ATTIVI 2015  | 1.462,95             |
|  |          | 0                | NOTA 227 del 28/07/2016  |                      |
|  |          |                  | FAMIGLIA COOPERATIVA VALLE DI LEDRO Società Cooperativa  |                      |
| E  | 00000070 | 20150000113      | INTERESSI ATTIVI   | 4.782,18             |
|  |          | 0                | NOTA 224 del 28/03/2016  |                      |
|  |          |                  | FAMIGLIA COOPERATIVA GIUDICARIE s.c.   |                      |
| E  | 00000070 | 20150000108      | interessi attivi anno 2015   | 4.690,40             |
|  |          | 0                | NOTA 231 del 28/07/2016  |                      |
|  |          |                  | CONSORZIO DI MIGLIORAMENTO FONDARIO ED IRRIGUO DI OLTRESARCA   |                      |
| E  | 00000070 | 20150000105      | interessi attivi su anticipazione di cassa tellere da 26.1.2016 np 209                                 | 1.721,11             |
|  |          | 0                | CONSORZIO DI MIGLIORAMENTO FONDARIO DI PIETRANURATA  |                      |
| E  | 00000070 | 20150000111      | INTERESSI ATTIVI 2015  | 3.272,11             |
|  |          | 0                | NOTA 228 del 28/07/2016  |                      |
|  |          |                  | FAMVIE PINZOLO S.p.A.  |                      |
| E  | 00000070 | 20150000110      | INTERESSI ANNO 2015  | 4.868,33             |
|  |          | 0                | NOTA 226 del 28/07/2016  |                      |
|  |          |                  | PARROCCHIA M. IMMACOLATA E SANTI FABIANO E SEBASTIANO  |                      |
| E  | 00000070 | 20150000109      | interessi anno 2015  | 2.979,97             |
|  |          | 0                | NOTA 229 del 28/07/2016  |                      |
|  |          |                  | COOPERATIVA ORTOFRUTTICOLA Valli Sarca, Garda, Trenlino S.c.a.   |                      |
| Totale Interessi su finanziamenti attivi e crediti vari da altri enti del settore pubblico |          |                  |  | 4.787,66             |

Chiusure di Fine Anno 2015 Residui da riportare sul nuovo esercizio

| E/S Capitolo   | Impegno/ Accert. | Descrizione Delibera Fornitore  | Residuo da Riportare | Note |
|--|------------------|---|----------------------|------|
| E<br>00000070  | 20150000035<br>0 | Interessi maturati nell'anno 2015 sull'anticipazione finanziaria risultata il 11.06.2015 di €. 350.000,00.-<br>CD 50 del 18/11/2013   | 1.553,42             |      |
| E<br>00000070  | 20150000106<br>0 | TERRE COMUNI SOC.COOP.SOCIALE<br>interessi attivi su anticipazione di cassa versata nel 2014  |                      |      |
| E<br>00000070  | 20150000107<br>0 | CONSORZIO DI MIGLIORAMENTO FONDARIO NAGO-TORBOLE<br>interessi su anticipazione di cassa del 2015 nota dd. 26.1.2016   | 4.241,09             |      |
|  |                  | AMMINISTRAZIONE SEPARATA USI CIVICI (A.S.U.C.) DI STENICO   | 4.327,39             |      |
| Totale Interessi su finanziamenti attivi e crediti vari da altri soggetti                                  |                  |   | 37.023,66            |      |
| Totale Interessi su anticipazioni e crediti  |                  |   | 154.167,84           |      |
| E<br>00000100  | 20150000048<br>0 | Rimborso spese per la gestione dell'edificio "Palazzo Saletti" dal 01 luglio 2014 al 30 giugno 2015<br>CD 13 del 21/04/2014   |                      |      |
| E<br>00000100  | 20140000043<br>0 | ASSOCIAZIONI A.Ge. - H.F.Ha. - ANIMA<br>Rimborso spese per la gestione dell'edificio "Palazzo Saletti" dal 01 luglio 2013 al 30 giugno 2014<br>CD 19 del 21/05/2014             | 360,47               |      |
| Totale Concorsi e rimborsi relativi a funzioni generali di amministrazione di gestione e di controllo      |                  |   | 1.573,93             |      |
| E<br>00000115  | 20150000056<br>0 | recupero dell'INPS ex INADEL somma anticipata per TFR<br>CD 77 del 29/12/2015   |                      |      |
| Totale Rimb. spese sogg. cons./conv./ass. per Gest. ec. finanz. programm. provv. e contr.gest.             |                  |   | 52.936,06            |      |
| E<br>00000110  | 20150000026<br>0 | I.N.P.S. SEDE PROVINCIALE DI TRENTO<br>Rimborso quota del corrispettivo per consulenza su riforma legislativa sulla Montagna - Proposta modifica art.17<br>CD 17 del 21/04/2015 | 52.936,96            |      |
| Totale Altri prov. non deriv. da serv. pubb., da beni ente, da int.su ant. e cred., o da utili o partecip. |                  |   | 2.537,60             |      |
| Totale Proventi diversi  |                  |   | 57.048,49            |      |
| Totale Entrate extratributarie   |                  |   | 619.477,92           |      |
| E<br>00000160  | 20150000098<br>0 | INCASSO QUOTA CAPITALE DEI MUTUI SCADENZA 31.12.2015<br>CD 13 del 21/04/2015  |                      |      |
| Totale Trasferimenti di capitale da comuni e da unioni di comuni   |                  |   | 59.666,02            |      |
| E<br>00000166  | 20140000080<br>0 | Introiti per la gestione della Rete delle Riserve del Sarca Medio ed Alto corso per l'anno 2014<br>AG 6 del 27/03/2014  | 59.666,02            |      |
|  |                  |   | 170.000,00           |      |

Consorzio dei Comuni B.I.M. Sarca, Mincio e Garda

Chiusure di Fine Anno 2015

Residui da riportare sul nuovo esercizio

| E/S  | Capitolo | Impegno/<br>Accert. | Descrizione<br>Delibera<br>Fornitore  | Residuo<br>da Riportare | Note |
|--|----------|---------------------|---|-------------------------|------|
| E  | 00000187 | 20130000089         | Quote di partecipazione alla gestione della Rete delle Riserve del Sarca Basso Corso dall'anno 2013<br>0 AG 12 del 20/12/2012                   | 197.194,21              |      |
| E  | 00000187 | 20140000088         | inforti per la gestione della Rete delle Riserve del Sarca Basso Corso 3° annuale (P.A.T. Comunità Valle dei<br>0 AG 12 del 20/09/2012          | 221.558,00              |      |
| E  | 00000188 | 20150000089         | estrazione anticipata mutui - debito residuo al 31.12.2015<br>0 CD 58 del 30/11/2015  | 151.838,67              |      |
| E  | 00000188 | 20150000089         | estrazione anticipata mutui - debito residuo al 31.12.2015<br>0 CD 55 del 30/11/2015  | 37.500,00               |      |
| E  | 00000188 | 20150000089         | estrazione anticipata mutui - debito residuo al 31.12.2015<br>0 CD 56 del 30/11/2015  | 778.090,88              |      |
| <b>Totale Trasferimenti di capitale da altri enti del settore pubblico</b> |          |                     |   | <b>4042530</b>          |      |
| <b>Totale Trasferimenti di capitale da altri enti del settore pubblico</b> |          |                     |   | <b>4040000</b>          |      |
| E  | 00000161 | 20140000075         | Restituzione anticipazione finanziaria concessa per il prefinanziamento dei lavori di sostituzione condotta pitreica<br>0 CD 14 del 09/04/2014  | 837.756,90              |      |
| E  | 00000161 | 20140000074         | Restituzione anticipazione finanziaria concessa per acquisto Azienda ed Immobile commerciale (30.07.2015)<br>0 CD 44 del 30/07/2014             | 300.000,00              |      |
| E  | 00000161 | 20140000019         | FAMIGLIA COOPERATIVA VALLE DI LEDRO Società Cooperativa<br>0 CD 14 del 09/04/2014   | 450.000,00              |      |
| E  | 00000161 | 20150000115         | Restituzione anticipazione finanziaria concessa per prefinanziamento spesa di costruzione parcheggio interrato e<br>0 CD 38 del 23/07/2015      | 450.000,00              |      |
| E  | 00000161 | 20150000115         | RIENTRO ANTICIPAZIONE DI CASSA (recupero energetico , sviluppo vendite con allestimento nuovo reparto, s<br>0 CD 38 del 23/07/2015              | 65.000,00               |      |
| E  | 00000181 | 20140000078         | FAMIGLIA COOPERATIVA CARISOLO<br>0 CD 44 del 30/07/2015   | 500.000,00              |      |
| E  | 00000181 | 20140000078         | Restituzione anticipazione finanziaria concessa per ristrutturazione p.ed. 25/1 e 28/1(1) in C.G. Fave Casa Anna<br>0 CD 44 del 30/07/2015      | 500.000,00              |      |
| E  | 00000161 | 20140000049         | PARROCOCHIA M. IMMACOLATA E SANTI FABIANO E SEBASTIANO<br>0 CD 70 del 04/12/2014  | 200.000,00              |      |
| E  | 00000161 | 20140000042         | Restituzione anticipazione finanziaria per trasformazione impianto irriguo da pioggia lenta a goccia (04.12.2015)<br>0 CD 44 del 30/07/2014     | 450.000,00              |      |
| E  | 00000161 | 20140000040         | Restituzione anticipazione finanziaria concessa nell'anno 2014 per realizzazione nuova cella frigorifera per magra<br>0 CD 44 del 30/07/2014    | 450.000,00              |      |
| E  | 00000161 | 20140000040         | Restituzione anticipazione finanziaria concessa per prefiranz. lavor pista bike downhill-pattinista-deposito noleggio<br>0 CD 44 del 30/07/2014 | 450.000,00              |      |
| E  | 00000161 | 20150000114         | Restituzione anticipazione finanziaria concessa per prefiranz. lavor pista bike downhill-pattinista-deposito noleggi<br>0 CD 15 del 21/04/2015  | 500.000,00              |      |

Chiusure di Fine Anno 2015 Residui da riportare sul nuovo esercizio

| E/S Capitolo   | Impegno/ Accert. | Descrizione Delibera Fornitore  | Residuo da Riportare | Note           |
|--|------------------|---|----------------------|----------------|
| E 00000162   | 20150000055      | PROGETTO VIA BICO TRENTEINA CD 73 del 11/12/2015  | 55.876,00            |                |
| E 00000163   | 20150000100      | PROVINCIA AUTONOMA DI TRENTO - ADDIZIONALE IRPEF restituzione quota annuale del fondo di rotazione scadenza 31.12.2015 CD 13 del 21/04/2015                     | 60.584,83            |                |
| <b>Totale Riscossione di crediti da altri enti del settore pubblico</b>                                  |                  |   | <b>3.481.460,83</b>  |                |
| <b>Totale Riscossione di crediti</b>   |                  |   | <b>3.481.460,83</b>  |                |
| <b>Totale Entrate derivanti da alienazioni, da trasferimenti di capitale e da riscossioni di crediti</b> |                  |   | <b>4.319.217,73</b>  | <b>4000000</b> |
| E 00000220   | 20110000117      | Canoni aggiuntivi A.P.E. anno 2011 art.1bis1-comma 15 quater-lettera A) - L.P. 04/1998 - AG 4 del 29/03/2011  |                      |                |
| E 00000220   | 20120000021      | CASSA DEL TRENTEINO S.P.A. I Canoni aggiuntivi A.P.E. ANNO 2012 - L.P. 06.03.1998 - nr.04 - art.1bis1, comma 15 quater AG 4 del 28/03/2012                      | 266.356,88           |                |
| E 00000220   | 20130000028      | CASSA DEL TRENTEINO S.P.A. Canoni aggiuntivi anno 2013 per i Comuni ai sensi dell'art.1 bis 1, comma 15 quater della L.P.06.03.1998, nr. 4 AG 16 del 10/05/2010 | 339.304,74           |                |
| E 00000220   | 20140000021      | CASSA DEL TRENTEINO S.P.A. Anno 2014 - Canoni aggiuntivi A.P.E. di cui all'art.1 bis1 comma15 quater lettera a) della L.P.4/1998 CD 16 del 10/05/2010           | 949.941,40           |                |
| E 00000220   | 20150000022      | CASSA DEL TRENTEINO S.P.A. Canoni aggiuntivi anno 2015 per i Comuni ai sensi dell'art.1 bis 1, comma 15 quater della L.P.06.03.1998, nr. 4 AG 16 del 10/05/2015 | 3.528.897,05         |                |
| <b>Totale Rimborso di spese per servizi per conto di terzi</b>   |                  |   | <b>6.971.858,57</b>  |                |
| <b>Totale Rimborso di spese per servizi per conto di terzi</b>   |                  |   | <b>12.056.368,64</b> |                |
| E 00000230   | 20150000116      | RIMBORSO ANTICIPAZIONE ECONOMO ECONOMO CONSORZIALE -  | 1.204,77             |                |
| <b>Totale Rimborso di anticipazione di fondi per il servizio economato</b>                               |                  |   | <b>1.204,77</b>      |                |
| <b>Totale Rimborso di anticipazione di fondi per il servizio economato</b>                               |                  |   | <b>1.204,77</b>      |                |
| <b>Totale Entrate da servizi per conto terzi</b>   |                  |   | <b>12.057.563,41</b> |                |
| <b>TOTALE RESIDUI ATTIVI AL 31.12.2015</b>   |                  |   | <b>16.996.259,06</b> |                |

Consorzio dei Comuni B.I.M. Sarca, Mincio e Garda  
Chiusure di Fine Anno 2015

PASSIVI  
Residui da riportare sul nuovo esercizio

ALLEGATO B) ALLA DETERMINAZIONE DEL  
RESPONSABILE DEL SERVIZIO FINANZIARIO  
N. 24 DEL 18/3/2016

LA RESPONSABILE

COMUNE DI SARCA  
SERVIZIO FINANZIARIO  
M. Nicoletta Alotti  
Colla

| ES/ Capitolo   | Impegno/ Accert.                       | Descrizione<br>Delibera Fornitore   | Residuo da Riportare |
|--|--|---|----------------------|
| S<br>00000025  | 201500004171<br>0 CD 76 del 29/12/2015 | acquisto di un pc da assegnare alla dipendente rag. Colini, quale segno di riconoscenza   | 1.478,00             |
| S<br>00000026  | 20150000476<br>0                       | LIQUIDAZIONE SPESE ECONOMO DAL 21.10.2015 AL 31.12.2015   | 31,50                |
| Totale Acquisto di beni di consumo e/o di materie prime        |  |   | 1.509,50             |
| S<br>00000012  | 20150000471<br>0                       | gettoni presenza assemblea Consorzio BIM anno 2015  | 3.180,00             |
| Totale Organismi istituzionali, partecipazione e decentramento |  |   | 13.054,00            |
| S<br>00000020  | 20150000080<br>0 SF 59 del 09/04/2015  | Rimborso indennità kilomtrica e spese vive per trasferte in qualità di Presidente del Consorzio B.I.M.  | 2.385,98             |
| S<br>00000020  | 20150000472<br>0                       | INDENNITA' KM. PRESENZE ASSEMBLEE ANNO 2015   | 4.185,18             |
| S<br>00000021  | 20150000476<br>0 SS 95 del 27/11/2014  | conguaglio premio anno 2015   | 1.790,34             |
| Totale Prestazioni di servizi                                  |  |   | 11.544,50            |
| Totale Organismi istituzionali, partecipazione e decentramento |  |   | 13.054,00            |
| S<br>00000030  | 20150000473<br>0                       | COMUNE DI FIVRE<br>Rimborso spese personale in comando dal 9.11.2015 al 31.12.2015  | 4.200,00             |
| S<br>00000030  | 20150000063<br>0 AG 13 del 23/12/2013  | COMUNE DI PEIO<br>Rimborso spese anticipate per reintuzioni al segretario in comando per l'anno 2015  | 16.562,98            |
| S<br>00000035  | 20150000037<br>0 AG 13 del 23/12/2013  | COMUNE DI PEIO<br>Rimborso oneri contributivi anticipati sulle retribuzioni del Segretario in comando per l'anno 2015                         | 4.540,23             |
| S<br>00000035  | 20150000066<br>0 AG 13 del 23/12/2013  | COMUNE DI PEIO<br>Contributo di solidarietà sui versamenti cliente al Fondo pensione integrativa per il segretario in comando per l'anno 2015 | 33,13                |
| S<br>00000035  | 20150000084<br>0 AG 13 del 23/12/2013  | COMUNE DI PEIO<br>Rimborso spese anticipate per versamenti al Fondo pensione integrativa per segretario in comando nell'anno 2015             | 552,12               |
| S<br>00000035  | 20150000040<br>0 CD 25 del 29/05/2009  | Rimborso spese per buoni pasto ai dipendenti consorziali per l'anno 2015  | 360,00               |
| S<br>00000047  | 20150000066<br>0 SS 8 del 03/01/2015   | Autorizzazione all'espletamento del lavoro straordinario al responsabile dell'ufficio tecnico comunale per l'anno 2015                        | 716,65               |
| RISULTATO TOTALE   |  |   | 716,65               |



Chiusure di Fine Anno 2015 Residui da riportare sul nuovo esercizio

| E/S Capitolo  | Impegno/ Accert. | Descrizione Delibera Fornitore  | Residuo da Riportare | Note |
|---|------------------|---|----------------------|------|
| S 00000050  | 20150000161      | Rimborso indennità chilometrica e spese vive al dipendente assistente tecnico per il periodo da 01 gennaio 2014 a SF 78 del 04/06/2015<br>RICCADONNA MARCELLO                 | 888,07               |      |
| S 00000050  | 20150000467      | rimborso spese km e pasti anno 2015<br>SF 13 del 11/02/2016<br>RICCADONNA MARCELLO  | 1.161,30             |      |
| S 00000050  | 20150000470      | RIMBORSO INDENNITA' KM ANNO 2015<br>FERRAZZA LUISA  | 361,08               |      |
| <b>Totale Personale 1010201</b>   |                  |   | <b>25.375,56</b>     |      |
| S 00000100  | 20150000432      | incarico di Amministratore di Sistema per l'anno 2016 e rinnovo attivit  annuali<br>SS 119 del 31/12/2015<br>LEONARDI MAURIZIO  | 2.028,86             |      |
| S 00000100  | 20150000474      | LIQUIDAZIONE SPESE ECONOMO DAL 21.10.2015 AL 31.12.2015   |                      |      |
| S 00000110  | 20150000009      | Fornitura gas metano per riscaldamento edificio "Palazzo Saletti" in Tione di Trento per l'anno 2015<br>SF 2 del 03/01/2015<br>AZIENDA SERVIZI MUNICIPALIZZATI - A.S.M.       | 7,35                 |      |
| <b>Totale Acquisito di beni di consumo e/o di materie prime 1010202</b> |                  |   | <b>3.893,27</b>      |      |
| S 00000080  | 20150000102      | COD.CIG.ZBF082EDDE - Manutenzione fotocopiatore Uffici consorziali in modalit  "All in"<br>SS 57 del 30/07/2013<br>NIPE SYSTEM S.r.l.   | 593,27               |      |
| S 00000080  | 20150000052      | Cod.CIG:Z4412E0581 - Manutenzione ordinaria impianto audiovisivo presso la sala assembleare di Palazzo Saletti<br>SS 18 del 23/01/2015<br>A&T MULTIMEDIA S.r.l.               | 2.074,00             |      |
| S 00000080  | 20150000152      | Cod.CIG: Z77465C80 - Fornitura ed installazione server per Uffici consorziali<br>SS 64 del 29/04/2015<br>LEONARDI MAURIZIO  | 1.573,60             |      |
| S 00000195  | 20150000007      | Rimborso spese postali dell'anno 2015<br>SF 9 del 03/01/2015  | 329,40               |      |
| S 00000112  | 20150000181      | Cod.CIG: Z170DAABC9 - Pulizia uffici consorziali, archivio a piano terra e spazi esterni all'edificio "Palazzo Saletti"<br>SS 3 del 02/01/2014<br>ASCOOP SOCIETA' COOPERATIVA | 2.859,19             |      |
| S 00000112  | 20150000182      | Cod.CIG: Z170DAABC9 - Servizio di pulizia gioscale edificio "Palazzo Saletti" per l'anno 2015<br>CD 3 del 02/01/2014<br>ASCOOP SOCIETA' COOPERATIVA                           | 696,85               |      |
| S 00000115  | 20150000072      | Utenza ascensore di Palazzo Saletti: fornitura energia elettrica per l'anno 2015<br>SF 4 del 03/01/2015<br>TRENTO S.p.A.  | 178,34               |      |

Chiusure di Fine Anno 2015

Residui da riportare sul nuovo esercizio

| E/S Capito   | Impegno/ Accert. | Descrizione Delibera Fornitore   | Residuo da Riportare | Note |
|--|------------------|--|----------------------|------|
| S  | 201500000131     | Utenza Uffici consorziati: fornitura energia elettrica per l'anno 2015<br>0 SF 4 del 03/01/2015<br>TRENITA S.p.A.  | 329,28               |      |
| S  | 00000115         | Utenza Servizi condominiali di Palazzo Saletti: fornitura energia elettrica per l'anno 2015<br>0 SF 4 del 03/01/2015<br>TRENITA S.p.A.   | 255,75               |      |
| S  | 00000123         | Spese per la Commissioni del concorso per la copertura del posto di segretario consorziale<br>0 CD 12 del 18/03/2015   | 2.500,00             |      |
| S  | 00000124         | COD.CIG:ZCZ0EA8368-Incarico di revisore del Conti del Consorzio B.I.M. Sarca-Mincio-Garda per l'anno 2015<br>0 AG 4 del 27/03/2014<br>BOZZA GIUSEPPE   | 5.773,04             |      |
| S  | 00000125         | Con.CIG:Z370D4C91 Elaborazione stipendi al personale, indennità, gettoni di presenza agli amministratori cons<br>0 SS 81 del 30/10/2013<br>C.B.A. SERVIZI S.r.l.                                   | 286,40               |      |
| S  | 00000125         | Invio telematico adempimenti anno 2015 cartuccia 770 /2014<br>0 SF 5 del 03/01/2015<br>C.B.A. SERVIZI S.r.l.   | 854,00               |      |
| S  | 00000141         | Rimborso spese per l'assazione sentenze del TRAP sui giudizi in merito alle vertenze con ENEL Produzione SPA<br>0 SS 63 del 06/10/2011   | 2.911,57             |      |
| S  | 00000141         | Corrispettivo per incarico in appello (2° grado di giudizio) presso il T.S.A.P. di Roma - Vertenza Consorzio B.I.M./C<br>0 CD 2 del 09/02/2012<br>STUDIO LEGALE CERULLI IRELLI LORIZIO & ASSOCIATI | 1.732,62             |      |
| S  | 00000141         | Con.CIG:ZC50F9A379-Corrispettivo per consulenza ed assistenza legale su atto transattivo con Hydro Dolomiti<br>0 CD 18 del 24/04/2015<br>STUDIO LEGALE CERULLI IRELLI LORIZIO & ASSOCIATI          | 12.688,00            |      |
| S  | 00000141         | Con.CIG: Z4114AD084A - Corrispettivo per incarico di consulenza ed assistenza legale per l'anno 2015<br>0 CD 19 del 21/04/2015<br>FLORENZANO DAMIANO   | 23.199,35            |      |
| Totale Prestazioni di servizi: 1010203                         |                  |  | 58.724,87            |      |
| S  | 00000150         | Fornitura acqua e servizio di fognatura e depurazione per edificio Palazzo Saletti<br>0 CD 13 del 21/04/2015<br>AZIENDA SERVIZI MUNICIPALIZZATI - A.S.M.   | 129,93               |      |
| Totale Imposte e tasse 1010207                                 |                  |  | 429,93               |      |
| Totale Segreteria generale, personale e organizzazione 1010200 |                  |  | 92.123,63            |      |
| S  | 00000042         | Trattamento di fine rapporto anticipato per conto INPS ex INADEI e indennità IPS a carico del BIM<br>0 CD 77 del 29/12/2015<br>COLLINI BRUNA   | 59.110,46            |      |
| Totale Personale 1010301                                       |                  |  | 59.110,46            |      |

Chiusure di Fine Anno 2015 Residui da riportare sul nuovo esercizio

| E/S Capitolo  | Impegno/ Accert. | Descrizione Delibera Fornitore   | Residuo da Riportare | Note |
|---|------------------|--|----------------------|------|
| <b>Totale Gestione economica, finanziaria, programmazione, provveditorato e controllo di gestione 1010300</b> |                  |  |                      |      |
| S   | 00000148         | 20150000162 Cod.CIG:ZAB14C7A80 - incarico per aggiornamento inventario dei beni patrimoniali ai 31.12.2015<br>0 SS 77 del 01/06/2015   | 59.110,48            |      |
| S   | 00000148         | 20150000053 Cod.CIG:ZF512E5496 incarico per servizio di consulenza ed assistenza sulla privacy D.Lgs.30.06.2003 nr.196 e I.E.P. (Inventari Erari Pubblici) di DAVIDE BALDASSARRI<br>0 SS 19 del 26/07/2015 | 573,40               |      |
| S   | 00000148         | 20150000143 Cod.CIG: ZB614553FD - Incarico per la predisposizione del progetto di ristrutturazione appartamento al 2° piano<br>0 CD 24 del 21/04/2015<br>SCALFI GIACOMO - STUDIO TECNICO SG                | 761,28               |      |
| <b>Totale Prestazioni di servizi 1010603</b>  |                  |  | <b>8.247,20</b>      |      |
| <b>Totale Ufficio tecnico 1010600</b>   |                  |  | <b>9.581,88</b>      |      |
| <b>Totale Funzioni generali di amministrazione, di gestione e di controllo 1010000</b>                        |                  |  | <b>173.866,97</b>    |      |
| S   | 00000172         | 20130000190 Realizzazione e fornitura nr.1000 copie del volume commemorativo del 50° anniversario di istituto dei Consorzi<br>0 CD 47 del 29/08/2013   |                      |      |
| S   | 00000172         | LITOGRAFIA EFBE e ERRE S.n.c. di Facchinelli Ezio e figli<br>0 CD 29 del 06/06/2013  | 6.760,00             |      |
| <b>Totale Prestazioni di servizi 1050203</b>  |                  |  | <b>800,00</b>        |      |
| S   | 00000163         | 20150000075 Contributo anno 2015 a sostegno di progetti straordinari<br>0 CD 14 del 21/04/2015   |                      |      |
| S   | 00000163         | CENTRO STUDI JUDICARIA<br>0 CD 14 del 21/04/2015   | 255,70               |      |
| S   | 00000170         | 20150000054 Contributo ordinario per la gestione dell'attività istituzionale per l'anno 2015<br>0 CD 14 del 21/04/2015   |                      |      |
| S   | 00000170         | CENTRO STUDI JUDICARIA<br>0 CD 48 del 14/09/2015   | 2.200,00             |      |
| S   | 00000170         | ASSOCIAZIONE CULTURALE VALORIZZAZIONE ANTICO RANGO<br>0 CD 21 del 21/04/2015   | 1.200,00             |      |
| S   | 00000170         | FILMFESTIVAL INTERNAZIONALE DELLA MONTAGNA "Città di Trento"<br>0 CD 21 del 21/04/2015   | 3.750,00             |      |
| S   | 00000170         | Cesti premio per manifestazione sportiva "Campionato italiano di pesca alla trota con mosca 1°e2° prova sul Sar<br>0 LETTE 100 del 21/04/2015  | 300,00               |      |
| S   | 00000170         | Contributo anno 2014 per progetto valorizzazione del formaggio Spressa DOP<br>0 CD 55 del 04/09/2014   |                      |      |
| <b>CONSORZIO VOLONTARIO PER LA TUTELA DEL FORMAGGIO DOP SPRESSA</b>   |                  |  | <b>20.900,00</b>     |      |

Chiusure di Fine Anno 2015

Residui da riportare sul nuovo esercizio

| E/S Capitulo | Impegno/ Accert. | Descrizione Dellibera Fornitore  | Residuo da Riportare | Note |
|--------------|------------------|--|----------------------|------|
| S            | 20140000277      | Contributo anno 2014 per acquisto attrezzature/materiali per manifestazioni varie Asburgica                        |                      |      |
| 00000170     | 0                | CD 55 del 04/09/2014   |                      |      |
|              |                  | COMITATO TRADIZIONI USI E COSTUMI ARGENSI  | 1.900,00             |      |
| S            | 20140000268      | Contributo anno 2014 per manifestazione Fesla Europea della Musica   |                      |      |
| 00000170     | 0                | CD 55 del 04/09/2014   |                      |      |
|              |                  | SCUOLA MUSICALE ALTO GARDA Società Cooperativa   | 2.000,00             |      |
| S            | 20140000267      | Contributo anno 2014 per manifestazione Garda In Opera Festival  |                      |      |
| 00000170     | 0                | CD 55 del 04/09/2014   |                      |      |
|              |                  | SCUOLA MUSICALE ALTO GARDA Società Cooperativa   | 2.000,00             |      |
| S            | 20140000266      | Contributo anno 2014 per manifestazione Garda Jazz Festival  |                      |      |
| 00000170     | 0                | CD 55 del 04/09/2014   |                      |      |
|              |                  | SCUOLA MUSICALE ALTO GARDA Società Cooperativa   | 2.000,00             |      |
| S            | 20130000269      | Contributo anno 2013 per recupero affreschi e capitelli nella zona dell' Ecomuseo della Judicaria                  |                      |      |
| 00000170     | 0                | CD 48 del 27/09/2013   |                      |      |
|              |                  | ASSOCIAZIONE PRO ECOMUSEO DOLOMITI-GARDA   | 16.000,00            |      |
| S            | 20120000269      | Contributo anno 2012 per 4ª edizione del raduno Provinciale dei Gruppi Folk giovanil "Junior Folk Val Rendena"     |                      |      |
| 00000170     | 0                | CD 48 del 03/09/2012   |                      |      |
|              |                  | COMITATO RADUNO GRUPPI FOLK VAL RENDENA  | 673,00               |      |
| S            | 20120000125      | Quota parte di spesa per la partecipazione alla promozione della candidatura di Venezia Capitale Europea della     |                      |      |
| 00000170     | 0                | CD 34 del 10/05/2012   |                      |      |
|              |                  | DIVERSI BENEFICIARI  | 2.500,00             |      |
| S            | 20120000123      | Quota parte della spesa per la partecipazione alla 60ª edizione di Trento Film Festival dal 26.04.2012 al 05.05.20 |                      |      |
| 00000170     | 0                | CD 32 del 10/05/2012   |                      |      |
|              |                  | FILMFESTIVAL INTERNAZIONALE DELLA MONTAGNA "Città di Trento "  | 2.500,00             |      |
| S            | 20140000224      | Contributo a fondo perduto anno 2011 per realizzazione documentario sulla fortilera di Fivavè                      |                      |      |
| 00000170     | 0                | CD 34 del 28/07/2011   |                      |      |
|              |                  | ASSOCIAZIONE PRO ECOMUSEO DOLOMITI-GARDA   | 3.000,00             |      |
| S            | 20140000087      | Quota di partecipazione per l'anno 2014 alle iniziative sociali e culturali promosse da Trento Film Festival       |                      |      |
| 00000170     | 0                | CD 17 del 09/04/2014   |                      |      |
|              |                  | FILMFESTIVAL INTERNAZIONALE DELLA MONTAGNA "Città di Trento "  | 2.500,00             |      |
| S            | 20150000448      | CONTRIBUTI ALLE ASSOCIAZIONI ANNO 2015   |                      |      |
| 00000170     | 0                | CD 48 del 14/09/2015   |                      |      |
|              |                  | STRADA DEL VINO E DEI SAPORI DEL TRENTO  | 500,00               |      |
| S            | 20150000447      | CONTRIBUTI ALLE ASSOCIAZIONI ANNO 2015   |                      |      |
| 00000170     | 0                | CD 48 del 14/09/2015   |                      |      |
|              |                  | ASSOCIAZIONE PRO LOCO DI MEZZOLAGO   | 2.000,00             |      |
| S            | 20150000442      | contributi alle associazioni   |                      |      |
| 00000170     | 0                | CD 48 del 14/09/2015   |                      |      |
|              |                  | ASSOCIAZIONE CERRELLI DELLA VALLE DEI LAGHI  | 1.000,00             |      |
| S            | 20150000441      | contributi alle associazioni anno 2015   |                      |      |
| 00000170     | 0                | CD 48 del 14/09/2015   |                      |      |
|              |                  | CONSORZIO TURISTICO GIUDICARIE CENTRALI  | 2.800,00             |      |
| S            | 20150000440      | contributi alle associazioni 2015  |                      |      |
| 00000170     | 0                | CD 48 del 14/09/2015   |                      |      |
|              |                  | ASSOCIAZIONE PRO LOCO DI TIONE   | 1.000,00             |      |

Chiusure di Fine Anno 2015 Residui da riportare sul nuovo esercizio

| EIS Capitolo | Impegno/ Accert. | Descrizione Delibera Fornitore   | Residuo da Riportare | Note |
|--------------|------------------|--|----------------------|------|
| S 00000170   | 20150000435      | contributi associazioni 2015 per festa della musica CD 48 del 14/09/2015 ASSOCIAZIONE LEDRO IN MUSICA  | 4.000,00             |      |
| S 00000170   | 20150000270      | Contributo associazioni 2015 per progetto Enfantesa Terrible ed.'15 CD 48 del 14/09/2015 ASSOCIAZIONE CULTURALE FIES PROJET  | 2.000,00             |      |
| S 00000170   | 20150000258      | Contributo associazioni 2015 per acquisto attrezzature: strumenti, leggit, stampante CD 48 del 14/09/2015 BANDA SOCIALE DI PIETRAMURATA  | 500,00               |      |
| S 00000170   | 20150000258      | Contributo associazioni 2015 per acquisto stampante multifunzionale CD 48 del 14/09/2015 BANDA SOCIALE DI CAVEDINE   | 500,00               |      |
| S 00000170   | 20150000266      | Contributo associazioni 2015 per organizzazione concerti allo livello artistico nell' Alto Garda CD 48 del 14/09/2015 ASSOCIAZIONE AMICI DELLA MUSICA (RIVA)                   | 1.000,00             |      |
| S 00000170   | 20150000266      | Contributo associazioni 2015 per manifestazione Musicaravafestival alla scoperta dell' Alto Garda CD 48 del 14/09/2015 ASSOCIAZIONE MUSICA RIVA                                | 1.000,00             |      |
| S 00000170   | 20150000254      | Contributo associazioni 2015 per manifestazione Musicaravafestival a Natale CD 48 del 14/09/2015 ASSOCIAZIONE MUSICA RIVA  | 2.000,00             |      |
| S 00000170   | 20150000263      | Contributo associazioni 2015 per organizzazione nr. 2 concerti per concorso Zandonai CD 48 del 14/09/2015 ASSOCIAZIONE MUSICA RIVA   | 1.000,00             |      |
| S 00000170   | 20150000262      | Contributo associazioni 2015 per ospitalità giovani cantanti per concorso Zandonai CD 48 del 14/09/2015 ASSOCIAZIONE MUSICA RIVA   | 1.000,00             |      |
| S 00000170   | 20150000261      | Contributo associazioni 2015 per 5 borse di studio concorso cantanti lirici Zandonai ed. '15 CD 48 del 14/09/2015 ASSOCIAZIONE MUSICA RIVA                                     | 1.000,00             |      |
| S 00000170   | 20150000260      | Contributo associazioni 2015 per 10 Borse studio studenti dei Conservatori trentini CD 48 del 14/09/2015 ASSOCIAZIONE MUSICA RIVA  | 1.500,00             |      |
| S 00000170   | 20150000259      | Contributo associazioni 2015 per manifestazione Festa Europea della Musica ad Arco 21/06/2015 SCUOLA MUSICALE ALTO GARDA Società Cooperativa                                   | 2.000,00             |      |
| S 00000170   | 20150000258      | Contributo associazioni 2015 per registrazione discografica "il fantastico risonar della natura" anno 2015 CD 48 del 14/09/2015 SCUOLA MUSICALE ALTO GARDA Società Cooperativa | 1.000,00             |      |
| S 00000170   | 20150000257      | Contributo associazioni 2015 per manifestazione Garda InOpera Festival 02-06 settembre '15 CD 48 del 14/09/2015 SCUOLA MUSICALE ALTO GARDA Società Cooperativa                 | 2.000,00             |      |
| S 00000170   | 20150000256      | Contributo associazioni 2015 per manifestazione Garda Jazz Festival 02-22 agosto '15 CD 48 del 14/09/2015 SCUOLA MUSICALE ALTO GARDA Società Cooperativa                       | 2.000,00             |      |

Chiusure di Fine Anno 2015

Residui da riportare sul nuovo esercizio

| E/S Capitulo | Impegno/ Accert. | Descrizione Forfittore  | Residuo da Riportare | Note |
|--------------|------------------|---|----------------------|------|
| S            | 201500001946     | Contributo per borsa di studio ingegnere biomedico presso Ospedale Riabilitativo Villa Rosa di Pergine Valsugana                    |                      |      |
| 00000170     | 0                | CD 43 del 23/07/2015  |                      |      |
|              |                  | AZIENDA PROVINCIALE PER I SERVIZI SANITARI  | 4.500,00             |      |
| S            | 201500002553     | Contributo associazioni 2015 per manifestazione Rustico Mediceo 29 <sup>o</sup> ed.   |                      |      |
| 00000170     | 0                | CD 48 del 14/09/2015  |                      |      |
|              |                  | COMITATO VILLE DEL MONTE  | 2.500,00             |      |
| S            | 201500002528     | Contributo associazioni 2015 per mostra fotografica Grande Guerra sul Monte Baldo e manutenzione manufatti                          |                      |      |
| 00000170     | 0                | CD 48 del 14/09/2015  |                      |      |
|              |                  | ASSOCIAZIONE UN TERRITORIO DUE FRONTI 11'-2F  | 2.500,00             |      |
| S            | 201500002449     | Contributo associazioni 2015 per rassegna i suoni del tempo nella Valle del Laghi   |                      |      |
| 00000170     | 0                | CD 48 del 14/09/2015  |                      |      |
|              |                  | ASSOCIAZIONE CULTURALE MADRUZZO 500   | 2.000,00             |      |
| S            | 201500002448     | Contributo associazioni 2015 per attività di avvicendamento giovani alla musica ed aggiornamento attrezzature sal                   |                      |      |
| 00000170     | 0                | CD 48 del 14/09/2015  |                      |      |
|              |                  | ASSOCIAZIONE FORZA BANDFRIENDS  | 2.000,00             |      |
| S            | 20150000247      | Contributo associazioni 2015 per realizzazione abiti da scena per nuovi scritti   |                      |      |
| 00000170     | 0                | CD 48 del 14/09/2015  |                      |      |
|              |                  | ASSOCIAZIONE CULTURALE ARCO 800   | 1.000,00             |      |
| S            | 201500003399     | Contributo associazioni 2015 per acquisto espositori per biblioteche per progetto Biblioscoperia.                                   |                      |      |
| 00000170     | 0                | CD 48 del 14/09/2015  |                      |      |
|              |                  | AGATA ONLUS Soc. Coop. sociale  | 6.000,00             |      |
| S            | 201500003346     | Contributo associazioni 2015 per progetto attuazione collezione collezione fotografica delle Giudicarie                             |                      |      |
| 00000170     | 0                | CD 48 del 14/09/2015  |                      |      |
|              |                  | CIRCOLO CULTURALE STENICO 80 - Giuseppe Zorzi   | 1.200,00             |      |
| S            | 201500003391     | Contributo associazioni 2015 per rappresentazione commedia GB Siccheri Tribunali Giudicariasi                                       |                      |      |
| 00000170     | 0                | CD 48 del 14/09/2015  |                      |      |
|              |                  | CIRCOLO CULTURALE "G.B. SICCHERI "  | 500,00               |      |
| S            | 201500003311     | Contributo associazioni 2015 per progetto Valorizzazione formaggio formaggio Sprezza (1 <sup>a</sup> annualità triennio 2015-16-17) |                      |      |
| 00000170     | 0                | CD 48 del 14/09/2015  |                      |      |
|              |                  | CONSORZIO VOLONTARIO PER LA TUTELA DEL FORMAGGIO DOP SPRESSA  | 20.000,00            |      |
| S            | 201500003228     | Contributo associazioni 2015 per produzione e trasmissione formati multimediali e televisivo Buon Agricoltura                       |                      |      |
| 00000170     | 0                | CD 48 del 14/09/2015  |                      |      |
|              |                  | G.E.T. SRL GRUPPO EDITORIALE TRENINO  | 3.000,00             |      |
| S            | 201500003224     | Contributo associazioni 2015 per progetti Navighiamo... Incomincio da me, la qualità nella scuola (covevegno)                       |                      |      |
| 00000170     | 0                | CD 48 del 14/09/2015  |                      |      |
|              |                  | A.Ge. GIUDICARIE  | 1.000,00             |      |
| S            | 201500003557     | sponsorizzazione unitamente agli altri SIM della Provincia di Trento trasmissione Fiammiferi su TGA TRENINO                         |                      |      |
| 00000170     | 0                | CD 52 del 30/11/2015  |                      |      |
|              |                  | MEDIA PLUS S.r.l. Communication & Media   | 2.440,00             |      |
| S            | 201500003553     | FINANZIAMENTO SCUOLA MUSICALE PER LA PRIMA PARTE 2015/2016  |                      |      |
| 00000170     | 0                | CD 47 del 14/09/2015  |                      |      |
|              |                  | SCUOLA MUSICALE DELLE GIUDICARIE  | 14.000,00            |      |
| S            | 201500003011     | Contributo associazioni 2015 per acquisto strumenti musicali  |                      |      |
| 00000170     | 0                | CD 48 del 14/09/2015  |                      |      |
|              |                  | CORPO MUSICALE VICO-DARE-   | 2.500,00             |      |

Chiusure di Fine Anno 2015 Residui da riportare sul nuovo esercizio

| EIS Capitolo  | Impegno/ Accert. | Descrizione Delibera Fornitore  | Residuo da Riportare | Note    |
|---|------------------|---|----------------------|---------|
| S 00000170  | 20150000300      | Contributo associazioni 2015 per acquisto strumenti musicali<br>CD 48 del 14/09/2015  | 3.000,00             |         |
| S 00000170  | 20150000299      | BANDA COMUNALE DI PINZOLO<br>Contributo associazioni 2015 per progetto culturale 4 Quartieri in Vetta, eventi musicali in 9 rifugi.<br>CD 48 del 14/09/2015   | 1.000,00             |         |
| S 00000170  | 20150000298      | ASSOCIAZIONE CULTURALE MUSICALE VALLE DEI LAGHI<br>Contributo associazioni 2015 per partecipazione studenti a Fiera del Legno&Edilizia a Verona 18-22 febbraio 2015<br>CD 48 del 14/09/2015               | 3.500,00             |         |
| S 00000170  | 20150000297      | CENTRO FORMAZIONE PROFESSIONALE - ENAIP<br>Contributo associazioni 2015 per svolgimento eventi animazione culturale asstete '15<br>CD 48 del 14/09/2015   | 1.975,20             |         |
| S 00000170  | 20150000294      | MOLVENO HOLIDAY SOC. CONSORTILE A Responsabilità Limitata<br>Contributo associazioni 2015 per acquisto attrezzatura: staspannie<br>CD 48 del 14/09/2015   | 300,00               |         |
| S 00000170  | 20150000293      | ASSOCIAZIONE CULTURALE IMAGE<br>Contributo associazioni 2015 per acquisto attrezzatura computer e monitor 24" con disco da 1TB<br>CD 48 del 14/09/2015  | 750,00               |         |
| S 00000170  | 20150000289      | ASSOCIAZIONE CULTURALE FOTOCUBB F41<br>Contributo associazioni 2015 per manifestazione Festival Lomas-on est.'15<br>CD 48 del 14/09/2015  | 2.000,00             |         |
| Totale Trasferimenti 1050205  |                  |   | 162.543,90           |         |
| Totale Teatri, attività culturali, attività di sostegno, promozione e servizi diversi nel settore culturale |                  |   | 170.103,90           | 1050200 |
| Totale Funzioni relative alla cultura ed ai beni culturali 1050000  |                  |   | 170.103,90           |         |
| S 00000165  | 20150000452      | CONTRIBUTI ALLE ASSOCIAZIONI ANNO 2015<br>CD 48 del 14/09/2015  |                      |         |
| S 00000165  | 20110000160      | FEDERAZIONE DEI CORPI VIGILI DEL FUOCO VOLONTARI DELLA PROVINCIA AUTONOMA DI TRENTO<br>Contributo a fondo perduto anno 2011 per acquisto attrezzatura - sistema antideambulamento<br>CD 34 del 28/07/2011 | 17.500,00            |         |
| S 00000165  | 20150000450      | AZIENDA PUBBLICA DI SERVIZI ALLA PERSONA-RESIDENZA MOLINO<br>CONTRIBUTI ALLE ASSOCIAZIONI ANNO 2015<br>CD 48 del 14/09/2015   | 4.000,00             |         |
| S 00000165  | 20150000449      | COMITATO TRENINO F.I.S.I. - SKI TRENINO<br>CONTRIBUTI ALLE ASSOCIAZIONI ANNO 2015<br>CD 48 del 14/09/2015   | 1.500,00             |         |
| S 00000165  | 20150000439      | AZIENDA PUBBLICA DI SERVIZI ALLA PERSONA GIACOMO CIS<br>contributi alle associazioni 2015   | 16.000,00            |         |
| S 00000165  | 20150000280      | ASSOCIAZIONE IL FARO ONLUS<br>Contributo associazioni 2015 per conferenza sul diabete con intervento dott. Caputo di Roma   | 5.884,33             |         |
| ASSOCIAZIONE DIABETICI ALTO GARDA e LEDRO   |                  |   | 500,00               |         |

Chiusure di Fine Anno 2015

Residui da riportare sul nuovo esercizio

| E/S Capitulo | Impegno/ Accert. | Descrizione Delibera Fornitore  | Residuo da Riportare | Note |
|--------------|------------------|---|----------------------|------|
| S            | 20150000272      | Contributi associazioni 2015 per acquisto ambulanza per CD 48 del 14/09/2015  |                      |      |
| S            | 00000165         | ASSOCIAZIONE GROCE BIANCA ALTO GARDA ONLUS  | 3.000,00             |      |
| S            | 20150000278      | Contributo associazioni 2015 per progetto Il patito di una mamma  |                      |      |
| S            | 00000165         | ASSOCIAZIONE OPPLA Animatori Socio-Educativi  | 297,23               |      |
| S            | 20150000277      | Contributo associazioni 2015 per 70° gruppo, pubblicazioni, mostra fotografica e libro commemorativo                |                      |      |
| S            | 00000165         | GRUPPO SCOUT AGESECI - ARCO 1°  | 2.090,00             |      |
| S            | 20150000274      | Contributo associazioni 2015 per progetto Residenze creative ed. '15  |                      |      |
| S            | 00000165         | IL CAVIALE SOCIETA' COOPERATIVA   | 7.000,00             |      |
| S            | 20150000272      | Contributo associazioni 2015 per acquisto furgone fiat Quipo per attività istituzionali                             |                      |      |
| S            | 00000165         | A.P.S.P. CASA MILA  | 7.500,00             |      |
| S            | 20150000255      | Contributo associazioni 2015 per attività didattica   |                      |      |
| S            | 00000165         | SCUOLA MUSICALE ALTO GARDA Società Cooperativa  | 7.500,00             |      |
| S            | 20150000251      | Contributo associazioni 2015 per acquisto forno a convenzione freepotabile  |                      |      |
| S            | 00000165         | ASSOCIAZIONE GIOVANI INSIEME  | 1.000,00             |      |
| S            | 20150000245      | Contributo associazioni 2015 per campionato del mondo giovanile di arrampicata                                      |                      |      |
| S            | 00000165         | SOCIETA' SPORTIVA DILETTANTISTICA ARRAMPIATA SPORTIVA ARCO  | 4.000,00             |      |
| S            | 20150000242      | Contributo associazioni 2015 per serata informativa, eventi per soci e giornale in bici.                            |                      |      |
| S            | 00000165         | A.S.D. SKATETEAM BIKE   | 200,00               |      |
| S            | 20150000239      | Contributo associazioni 2015 per Trofeo Gaglia dei OS/07  |                      |      |
| S            | 00000165         | SOCIETA' CICLISTICA DRO   | 500,00               |      |
| S            | 20150000337      | Contributo associazioni 2015 per spese per gestione della distribuzione di generi alimentari per famiglie indigenti |                      |      |
| S            | 00000165         | ASSOCIAZIONE ROBIN HOOD -PADRE MATTEO DIAGNONE ONLUS  | 1.099,00             |      |
| S            | 20150000336      | Contributo associazioni 2015 per acquisto n. 10 divise per nuovo museo volontario di Protezione Civile              |                      |      |
| S            | 00000165         | ASSOCIAZIONE NAZIONALE CARABINIERI SEZIONE M DI CAMPIGNO, PINZOL VAL RENDENA  | 2.500,00             |      |
| S            | 20150000329      | Contributo associazioni 2015 per acquisto materiale sanitario, motosilba, manutenzione rete radio, ARTVA, zaini     |                      |      |
| S            | 00000165         | SOCCORSO ALPINO "ADAMELLO BRENTA"   | 4.000,00             |      |
| S            | 20150000326      | Contributo associazioni 2015 per manifestazione La Cantinada, partecipazione a EcoFiera, premiazione soci '15.      |                      |      |
| S            | 00000165         | AVIS SEZIONE DI TIONE DI TRENTO   | 1.000,00             |      |
| S            | 20150000325      | Contributo associazioni 2015 per progetti Comuniciamo, Bussola, Comunità Più, Centro Famiglie in Valle dei La       |                      |      |
| S            | 00000165         | COMUNITA' MURIALDO-Casa generalista Pila Società Torinese di S. Giuseppe  | 6.000,00             |      |



Chiusure di Fine Anno 2015 Residui da riportare sul nuovo esercizio

| E/S Capifoto   | Impegno/ Accert. | Descrizione Delibera Fornitore   | Residuo da Riportare | Note |
|--|------------------|--|----------------------|------|
| S<br>00000165  | 20150000323<br>0 | Contributo associazioni 2015 per progetto Pet Therapy estivo, materiali didattici, convegno "la qualità della scuola CD 48 del 14/09/2015<br>ASSOCIAZIONE A.F.Ha. ( Associazione Famiglie Handicap ) | 1.376,00             |      |
| S<br>00000165  | 20150000315<br>0 | Contributo associazioni 2015 per scuola tennis periferico invernale per bambini scuole elementari val Rendena CD 48 del 14/09/2015<br>A.S.D. TENNIS CLUB PINZOLO                                     | 800,00               |      |
| S<br>00000165  | 20150000310<br>0 | Contributo associazioni 2015 per acquisto furgone cirkden aereo van per trasporti CD 48 del 14/09/2015<br>DINAMICA IMPRESA SOCIALE SRL   | 7.132,00             |      |
| S<br>00000165  | 20150000309<br>0 | Contributo associazioni 2015 per progetti sportivo famiglia e consolidamento area comunicazione. CD 48 del 14/09/2015<br>IMPRESA SOLIDALE Società Cooperativa Sociale                                | 15.000,00            |      |
| S<br>00000165  | 20160000364<br>0 | FINANZIAMENTO SCUOLA MUSICALE 2^ PARTE 2015/2016 CD 48 del 14/09/2015<br>SCUOLA MUSICALE DELLE GIUDICARIE  | 20.000,00            |      |
| S<br>00000165  | 20140000341<br>0 | Contributo anno 2014 di SOLIDARIETA' INTERNAZIONALE: completamento struttura falegnameria in Congo CD 55 del 04/09/2014<br>ASSOCIAZIONE CULTURALE DON LORENZO GUETTI - IERI, OGGI, DOMANI            | 10.000,00            |      |
| S<br>00000165  | 20140000329<br>0 | Contributo anno 2014 per serate informative pubbliche CD 55 del 04/09/2014<br>A.I.C. A.T. TRE PIEVI  | 496,58               |      |
| S<br>00000165  | 20140000323<br>0 | Contributo anno 2014 per organizzazione campo scuola calcio "Blu Camp" CD 55 del 04/09/2014<br>GRUPPO SPORTIVO VAL RENDENA 06  | 5.000,00             |      |
| S<br>00000165  | 20140000272<br>0 | Contributo anno 2014 per acquisto automezzo per trasporto disabili CD 55 del 04/09/2014<br>A.P.S.P. "CITTA' DI RIVA"   | 7.000,00             |      |
| S<br>00000165  | 20140000264<br>0 | Contributo anno 2014 per progetto "Le case del sole" CD 55 del 04/09/2014<br>ASSOCIAZIONE MNEHOTECA BASSO SARCA  | 2.000,00             |      |
| S<br>00000165  | 20130000287<br>0 | Contributo anno 2013 per acquisto ambulanza per distretto Giudicarie CD 48 del 27/05/2013<br>CROCE ROSSA ITALIANA - COMITATO PROVINCIALE   | 15.000,00            |      |
| S<br>00000165  | 20110000205<br>0 | Contributo a fondo perduto anno 2011 per progetto "Vivere bene il contesto Handicap" CD 34 del 28/07/2011<br>ASSOCIAZIONE A.F.Ha. ( Associazione Famiglie Handicap )                                 | 2.000,00             |      |
| S<br>00000166  | 20110000161<br>0 | Contributo a fondo perduto anno 2011 per acquisto autobatte 11ª categoria per incendi civili CD 34 del 28/07/2011<br>CORPO VIGILI DEL FUOCO VOLONTARI DI LASINO                                      | 12.000,00            |      |
| S<br>00000165  | 20150000451<br>0 | CONTRIBUTI ALLE ASSOCIAZIONI ANNO 2015 CD 48 del 14/09/2015<br>FEDERAZIONE ITALIANA DI ATLETICA LEGGERA - Comitato Provincia Autonoma di Trento  | 2.500,00             |      |
| Totale Trasferimenti   |                  | 1100405  | 193.186,14           |      |
| Totale Assistenza, beneficenza pubb. e servizi div. alla persona e alla fam., strutture semiresidenziali |                  | 1100400  | 193.186,14           |      |

Chiusure di Fine Anno 2015

Residui da riportare sul nuovo esercizio

| E/S<br>Capitolo  | Impegno/<br>Accert. | Descrizione<br>Delibera<br>Fornitore   | Residuo<br>da Riportare | Note |
|--|---------------------|--|-------------------------|------|
| Totale Funzioni nel settore sociale  |                     |  | 193.186,14              |      |
| Totale Spese correnti  |                     |  | 537.157,01              |      |
| S  | 20150000205         | Cod.CIG:Z41144D84A-Integrazione impegno di spesa per consulenza ed assistenza legale per l'anno 2015           |                         |      |
| 00000236   | 0                   | CD 41 del 23/07/2015<br>FLORENZANO DAMIANO   | 7.489,75                |      |
| Totale Incarichi professionali esterni   |                     |  | 7.489,75                |      |
| Totale Gestione economica, finanziaria, programmazione, provveditorato e controllo di gestione |                     |  | 7.489,75                |      |
| S  | 20150000352         | Quota parte spese previste per il 2015. Impegno e liquidazione quota parte spese gestione 2007/2014 rendiconta |                         |      |
| 00000231   | 0                   | CD 26 del 21/04/2015<br>CONSORZIO DEI COMUNI B.I.M. DELL'ADIGE   | 17.250,00               |      |
| Totale Trasferimenti di capitale   |                     |  | 17.250,00               |      |
| Totale Gestione dei beni demaniali e patrimoniali  |                     |  | 17.250,00               |      |
| S  | 20150000363         | CONTRIBUTO PER ACQUISTO GIOCHI ED ATTREZZATURE - PIANO SCUOLE MATERNE 2015/17.                                 |                         |      |
| 00000241   | 0                   | CD 51 del 14/09/2015<br>SCUOLA MATERNA DI CAVEDINE   | 8.000,00                |      |
| S  | 20150000382         | CONTRIBUTO PER ACQUISTO GIOCHI ED ATTREZZATURE - PIANO SCUOLE MATERNE 2015/17.                                 |                         |      |
| 00000241   | 0                   | CD 51 del 14/09/2015<br>AMICI DELLA SCUOLA DELL'INFANZIA DI SARCHE   | 3.750,00                |      |
| S  | 20150000391         | CONTRIBUTO PER ACQUISTO GIOCHI E ATTREZZATURE - PIANO SCUOLE MATERNE 2015/17.                                  |                         |      |
| 00000241   | 0                   | CD 51 del 14/09/2015<br>SCUOLA DELL'INFANZIA DI CALAVINO   | 3.750,00                |      |
| S  | 20150000369         | CONTRIBUTO PER ACQUISTO GIOCHI E ATTREZZATURE - PIANO SCUOLE MATERNE 2015/17.                                  |                         |      |
| 00000241   | 0                   | CD 51 del 14/09/2015<br>ASILE INFANTILE DI ARCO  | 15.000,00               |      |
| S  | 20150000368         | CONTRIBUTO PER ACQUISTO GIOCHI E ATTREZZATURE - PIANO SCUOLE MATERNE 2015/17.                                  |                         |      |
| 00000241   | 0                   | CD 51 del 14/09/2015<br>SCUOLA DELL'INFANZIA DI ROMARZOLLO   | 12.750,00               |      |
| S  | 20150000367         | CONTRIBUTO PER ACQUISTO GIOCHI E ATTREZZATURE - PIANO SCUOLE MATERNE 2015/17.                                  |                         |      |
| 00000241   | 0                   | CD 51 del 14/09/2015<br>SCUOLA MATERNA DI BOLOGNANO-VIGNOLE E MASI   | 11.250,00               |      |
| S  | 20150000366         | CONTRIBUTO PER ACQUISTO GIOCHI E ATTREZZATURE - PIANO SCUOLE MATERNE 2015/17.                                  |                         |      |
| 00000241   | 0                   | CD 51 del 14/09/2015<br>SCUOLA PER L'INFANZIA P.e.G. CARPONI di Massone  | 7.875,00                |      |
| S  | 20150000241         | CONTRIBUTO PER ACQUISTO GIOCHI E ATTREZZATURE - PIANO SCUOLE MATERNE 2015/17.                                  |                         |      |
| 00000241   | 0                   | CD 51 del 14/09/2015<br>SCUOLA DELL'INFANZIA DI BOLBENO ZUCLO  | 3.750,00                |      |

Chiusure di Fine Anno 2015 Residui da riportare sul nuovo esercizio

| E/S Capitolo | Impegno/ Accert. | Descrizione Delibera Fornitore   | Residuo da Riportare | Note |
|--------------|------------------|--|----------------------|------|
| S 00000241   | 20150000385<br>0 | CONTRIBUTO PER ACQUISTO GIOCHI E ATTREZZATURE - PIANO SCUOLE MATERNE 2015/17.<br>CD 51 del 14/09/2015  | 3.750,00             |      |
| S 00000241   | 20150000384<br>0 | AMICI DELLA SCUOLA INFANZIA DI RANZO<br>CONTRIBUTO PER ACQUISTO GIOCHI E ATTREZZATURE - PIANO SCUOLE MATERNE 2015/17.<br>CD 51 del 14/09/2015                        | 7.875,00             |      |
| S 00000241   | 20150000383<br>0 | ASILO INFANTILE DI VEZZANO<br>CONTRIBUTO PER ACQUISTO GIOCHI E ATTREZZATURE - PIANO SCUOLE MATERNE 2015/17.<br>CD 51 del 14/09/2015                                  | 11.250,00            |      |
| S 00000241   | 20150000382<br>0 | SCUOLA MATERNA DON FAILONI di Tene<br>CONTRIBUTO PER ACQUISTO GIOCHI E ATTREZZATURE - PIANO SCUOLE MATERNE 2015/17.<br>CD 51 del 14/09/2015                          | 7.875,00             |      |
| S 00000241   | 20150000381<br>0 | SCUOLA DELL'INFANZIA DI TERLAGO<br>CONTRIBUTO PER ACQUISTO GIOCHI E ATTREZZATURE - PIANO SCUOLE MATERNE 2015/17.<br>CD 51 del 14/09/2015                             | 6.000,00             |      |
| S 00000241   | 20150000380<br>0 | ASILO INFANTILE C.ILLUMINATO di Sienigo<br>CONTRIBUTO PER ACQUISTO GIOCHI E ATTREZZATURE - PIANO SCUOLE MATERNE 2015/17.<br>CD 51 del 14/09/2015                     | 12.750,00            |      |
| S 00000241   | 20150000379<br>0 | SCUOLA MATERNA DI SPIAZZO RENDENA<br>CONTRIBUTO PER ACQUISTO GIOCHI E ATTREZZATURE - PIANO SCUOLE MATERNE 2015/17.<br>CD 51 del 14/09/2015                           | 5.000,00             |      |
| S 00000241   | 20150000378<br>0 | SCUOLA MATERNA DON G.BRONZINI di S.Lorenzo<br>CONTRIBUTO PER ACQUISTO GIOCHI E ATTREZZATURE - PIANO SCUOLE MATERNE 2015/17.<br>CD 51 del 14/09/2015                  | 6.000,00             |      |
| S 00000241   | 20150000377<br>0 | ASILO INFANTILE MARIO AMISTADI S.CIAVINA di Roncone<br>CONTRIBUTO PER ACQUISTO GIOCHI E ATTREZZATURE - PIANO SCUOLE MATERNE 2015/17.<br>CD 51 del 14/09/2015         | 6.000,00             |      |
| S 00000241   | 20150000376<br>0 | SCUOLA DELL'INFANZIA DI PREORE<br>CONTRIBUTO PER ACQUISTO GIOCHI E ATTREZZATURE - PIANO SCUOLE MATERNE 2015/17.<br>CD 51 del 14/09/2015                              | 7.875,00             |      |
| S 00000241   | 20150000375<br>0 | AMICI DELL'ASILO SCUOLA MATERNA DI PINZOLO<br>CONTRIBUTO PER ACQUISTO GIOCHI E ATTREZZATURE - PIANO SCUOLE MATERNE 2015/17.<br>CD 51 del 14/09/2015                  | 6.000,00             |      |
| S 00000241   | 20150000374<br>0 | AMICI DELLA SCUOLA DELL'INFANZIA DI MOLVENO<br>CONTRIBUTO PER ACQUISTO GIOCHI E ATTREZZATURE - PIANO SCUOLE MATERNE 2015/17.<br>CD 51 del 14/09/2015                 | 3.750,00             |      |
| S 00000241   | 20150000373<br>0 | SOCIETA' DEGLI AMICI DELLA SCUOLA MATERNA DI M. di Capoglio<br>CONTRIBUTO PER ACQUISTO GIOCHI E ATTREZZATURE - PIANO SCUOLE MATERNE 2015/17.<br>CD 51 del 14/09/2015 | 6.000,00             |      |
| S 00000241   | 20150000372<br>0 | FONDAZIONE ASILO INFANTILE MARIA VALENTINI di Fivè<br>CONTRIBUTO PER ACQUISTO GIOCHI E ATTREZZATURE - PIANO SCUOLE MATERNE 2015/17.<br>CD 51 del 14/09/2015          | 5.000,00             |      |
| S 00000241   | 20150000371<br>0 | SCUOLA EQUIPARATA DELL'INFANZIA S.PILO X di Santa Croce<br>CONTRIBUTO PER ACQUISTO GIOCHI E ATTREZZATURE - PIANO SCUOLE MATERNE 2015/17.<br>CD 51 del 14/09/2015     | 6.000,00             |      |
| S 00000241   | 20150000370<br>0 | SCUOLA MATERNA DON GIOVANNI BOSCO Ponte Arche  |                      |      |

Chiusure di Fine Anno 2015

Residui da riportare sul nuovo esercizio

| E/S Capicolo | Impegno/ Accert. | Descrizione Fornitore  | Residuo da Riportare | Note |
|--------------|------------------|--|----------------------|------|
| S            | 00000241         | 201500003706 CONTRIBUTO PER ACQUISTO GIOCHI E ATTREZZATURE - PIANO SCUOLE MATERNE 2015/17.<br>0 CD 51 del 14/09/2015<br>SCUOLA EQUIPARATA INFANZIA DI S.G. BOSCO VIGO LOMASO | 6.000,00             |      |
| S            | 00000241         | 201500003891 CONTRIBUTO PER ACQUISTO GIOCHI E ATTREZZATURE - PIANO SCUOLE MATERNE 2015/17.<br>0 CD 51 del 14/09/2015<br>ASSOCIAZIONE AMICI DELLA SCUOLA MATERNA DI CARISOLO  | 6.000,00             |      |
| S            | 00000241         | 201500003868 CONTRIBUTO PER ACQUISTO GIOCHI E ATTREZZATURE - PIANO SCUOLE MATERNE 2015/17.<br>0 CD 51 del 14/09/2015<br>ASILO INFANTILE DI QUADRA E CAVRASTO                 | 6.000,00             |      |
| S            | 00000241         | 201500003871 CONTRIBUTO PER ACQUISTO GIOCHI E ATTREZZATURE - PIANO SCUOLE MATERNE 2015/17.<br>0 CD 51 del 14/09/2015<br>AMICI DELLA SCUOLA DELL'INFANZIA DI ANDALO           | 6.000,00             |      |
| S            | 00000241         | 201500003558 Piano Scuole Materna 2015 - acquisto attrezzature giochi<br>0 CD 51 del 30/11/2015  | 6.000,00             |      |
| S            | 00000241         | 201500004069 CONTRIBUTO PER ACQUISTO GIOCHI ED ATTREZZATURE - PIANO SCUOLE MATERNE 2015/17.<br>0 CD 51 del 14/09/2015<br>SCUOLA MATERNA DON BOSCO DI TENNO                   | 7.875,00             |      |
| S            | 00000241         | 201500004071 CONTRIBUTO PER ACQUISTO GIOCHI ED ATTREZZATURE - PIANO SCUOLE MATERNE 2015/17.<br>0 CD 51 del 14/09/2015<br>AMICI DELLA SCUOLA DELL'INFANZIA RIONE DEGASPERI    | 9.750,00             |      |
| S            | 00000241         | 201500004066 CONTRIBUTO PER ACQUISTO GIOCHI ED ATTREZZATURE - PIANO SCUOLE MATERNE 2015/17.<br>0 CD 51 del 14/09/2015<br>SCUOLA DELL'INFANZIA DI RIVA RIONE 2 GIUGNO         | 7.875,00             |      |
| S            | 00000241         | 201500004064 CONTRIBUTO PER ACQUISTO GIOCHI ED ATTREZZATURE - PIANO SCUOLE MATERNE 2015/17.<br>0 CD 51 del 14/09/2015<br>SCUOLA MATERNA GIARDINO D'INFANZIA DI RIVA          | 11.250,00            |      |
| S            | 00000241         | 201500004063 CONTRIBUTO PER ACQUISTO GIOCHI ED ATTREZZATURE - PIANO SCUOLE MATERNE 2015/17.<br>0 CD 51 del 14/09/2015<br>SCUOLA MATERNA DON V. PISONI DI RIVA DEL GARDA      | 7.875,00             |      |
| S            | 00000241         | 201500004029 CONTRIBUTO PER ACQUISTO GIOCHI ED ATTREZZATURE - PIANO SCUOLE MATERNE 2015/17.<br>0 CD 51 del 14/09/2015<br>SCUOLA MATERNA DI VARONE                            | 11.250,00            |      |
| S            | 00000241         | 201500004021 CONTRIBUTO PER ACQUISTO GIOCHI ED ATTREZZATURE - PIANO SCUOLE MATERNE 2015/17.<br>0 CD 51 del 14/09/2015<br>AMICI DELLA SCUOLA DELL'INFANZIA DI PADERGNONE      | 6.000,00             |      |
| S            | 00000241         | 201500004011 CONTRIBUTO PER ACQUISTO GIOCHI ED ATTREZZATURE - PIANO SCUOLE MATERNE 2015/17.<br>0 CD 51 del 14/09/2015<br>AMICI DELLA SCUOLA DELL'INFANZIA DI NAGOTTOBOLLE    | 6.000,00             |      |
| S            | 00000241         | 201500003940 CONTRIBUTO PER ACQUISTO GIOCHI ED ATTREZZATURE - PIANO SCUOLE MATERNE 2015/17.<br>0 CD 51 del 14/09/2015<br>AMICI DELLA SCUOLA DELL'INFANZIA DI TORBOLLE        | 6.000,00             |      |
| S            | 00000241         | 201500003939 CONTRIBUTO PER ACQUISTO GIOCHI ED ATTREZZATURE - PIANO SCUOLE MATERNE 2015/17.<br>0 CD 51 del 14/09/2015<br>SCUOLA MATERNA CHARITAS DI MOLINA DI LEDRO          | 6.000,00             |      |

Chiusure di Fine Anno 2015 Residui da riportare sul nuovo esercizio

| E/S Capitolo  | Impegno/ Accert. | Descrizione Delibera Fornitore   | Residuo da Riportare | Note |
|---------------|------------------|--|----------------------|------|
| S<br>00000241 | 20150000398<br>0 | CONTRIBUTO PER ACQUISTO GIOCHI ED ATTREZZATURE - PIANO SCUOLE MATERNE 2015/17.<br>CD 51 del 14/09/2015<br>SCUOLA DELL'INFANZIA DI BEZZECA                              | 7.875,00             |      |
| S<br>00000241 | 20150000397<br>0 | CONTRIBUTO PER ACQUISTO GIOCHI ED ATTREZZATURE - PIANO SCUOLE MATERNE 2015/17.<br>CD 51 del 14/09/2015<br>SCUOLA DELL'INFANZIA DI LASINO                               | 3.750,00             |      |
| S<br>00000241 | 20150000396<br>0 | CONTRIBUTO PER ACQUISTO GIOCHI ED ATTREZZATURE - PIANO SCUOLE MATERNE 2015/17.<br>CD 51 del 14/09/2015<br>SCUOLA DELL'INFANZIA DI DRO                                  | 13.875,00            |      |
| S<br>00000241 | 20150000395<br>0 | CONTRIBUTO PER ACQUISTO GIOCHI ED ATTREZZATURE - PIANO SCUOLE MATERNE 2015/17.<br>CD 51 del 14/09/2015<br>AMICI DELLA SCUOLA DELL'INFANZIA DI PIETRAMURATA             | 7.875,00             |      |
| S<br>00000241 | 20150000394<br>0 | CONTRIBUTO PER ACQUISTO GIOCHI ED ATTREZZATURE - PIANO SCUOLE MATERNE 2015/17.<br>CD 51 del 14/09/2015<br>SCUOLA MATERNA DI VIGO CAVEDINE                              | 6.000,00             |      |
| S<br>00000247 | 20150000365<br>0 | PIANO STRAORDINARIO CO.PP 2015<br>CD 58 del 30/11/2015   | 17.748.299,00        |      |
| S<br>00000249 | 20140000403<br>0 | Contributo straordinario 2014 per interventi di efficientamento di parte dell'illuminazione pubblica.<br>CD 32 del 21/05/2014<br>COMUNE DI PELUGO                      | 50.703,20            |      |
| S<br>00000249 | 20140000402<br>0 | Contributo straordinario 2014 per lavori di adeguamento sistemi di filtraggio e spostamento centrale termica dell<br>CD 32 del 21/05/2014<br>COMUNE DI MOLVENO         | 75.722,96            |      |
| S<br>00000249 | 20140000401<br>0 | Contributo straordinario 2014 per sostituzione impianti termosantari in case comunali.<br>CD 32 del 21/05/2014<br>COMUNE DI FIAVE                                      | 80.700,56            |      |
| S<br>00000249 | 20140000400<br>0 | Contributo straordinario 2014 per sostituzione corpi illuminanti impianto illuminazione pubblica/realizzazione centri<br>CD 32 del 21/05/2014                          | 39.287,77            |      |
| S<br>00000249 | 20140000399<br>0 | Contributo straordinario 2014 per interventi impianti illuminazione pubblica fraz. Ponte Arche (p.zza Mercato e vi<br>CD 32 del 21/05/2014<br>COMUNE DI COMANO TERME   | 79.316,42            |      |
| S<br>00000249 | 20140000427<br>0 | Contributo straordinario 2014 per realizzazione mini impianto idroelettrico su acquedotto comunale in loc. Corina<br>SS 92 del 25/08/2015<br>COMUNE DI LEDRO           | 193.809,52           |      |
| S<br>00000249 | 20140000426<br>0 | Contributo straordinario 2014 per installazione impianto fotovoltaico casa sociale a Collegnifacimento impianto<br>CD 32 del 21/05/2014<br>COMUNE DI TENNO             | 59.128,52            |      |
| S<br>00000249 | 20140000419<br>0 | Contributo straordinario 2014 per sostituzione corpi illuminanti impianto pubblico.<br>CD 32 del 21/05/2014<br>COMUNE DI RIVA DEL GARDA                                | 81.068,52            |      |
| S<br>00000249 | 20140000418<br>0 | Contributo straordinario 2014 per sostituzione serramenti esterni inaccessibili comunali p.ed. 419 e sostituzione co<br>CD 32 del 21/05/2014<br>COMUNE DI NAGO-TORBOLE | 48.148,52            |      |

Chiusure di Fine Anno 2015

Residui da riportare sul nuovo esercizio

| E/S Capitoletto | Impegno/ Accert. | Descrizione Delibera Fontitore  | Residuo da Riportare | Note |
|-----------------|------------------|---|----------------------|------|
| S               | 20140000417      | Contributo straordinario 2014 per sostituzione generatori di calore tubolare / manutenzione straordinario illuminazione<br>CD 32 del 21/05/2014                         | 14.683,52            |      |
| S               | 00000249         | Contributo straordinario 2014 per realizzazione impianto telecontrollo su cantina idroelettrica<br>CD 32 del 21/05/2014<br>COMUNE DI CALAVINO                           | 51.808,52            |      |
| S               | 00000249         | Contributo straordinario 2014 per intervento straordinario ai serramenti della palazzina A.T.C. via S. Pietro<br>CD 32 del 21/05/2014<br>COMUNE DI ARCO                 | 81.088,52            |      |
| S               | 00000249         | Contributo straordinario 2014 per interventi di efficientamento energetico impianto illuminazione pubblica via Verdi<br>CD 32 del 21/05/2014<br>COMUNE DI VILLA RENDENA | 72.794,96            |      |
| S               | 00000249         | Contributo straordinario 2014 per realizzatore nuovo impianto illuminazione pubblica in via Clarise / sostituzione<br>CD 32 del 21/05/2014<br>COMUNE DI VIGO RENDENA    | 46.296,56            |      |
| S               | 00000249         | Contributo straordinario 2014 per riqualificazione energetica impianto illuminazione pubblica in via Milano e via P<br>CD 32 del 21/05/2014<br>COMUNE DI STREMBBO       | 67.524,55            |      |
| S               | 00000249         | Contributo straordinario 2014 per interventi di ampliamento e ristrutturazione impianto illuminazione pubblica.<br>CD 32 del 21/05/2014<br>COMUNE DI STENICO            | 96.385,36            |      |
| S               | 00000249         | Contributo straordinario 2014 per interventi straordinari di efficientamento energetico su edificio scolastico e su R<br>CD 32 del 21/05/2014<br>COMUNE DI SPIAZZO      | 101.782,16           |      |
| S               | 00000249         | Contributo straordinario 2014 per realizzazione nuovo impianto illuminazione pubblica sulla pista ciclabile - tratto<br>CD 32 del 21/05/2014<br>COMUNE DI ROMFONE       | 37.020,00            |      |
| S               | 00000249         | Contributo straordinario 2014 per rifacimento impianto illuminazione pubblica via Parione / ampliamento impianto<br>CD 32 del 21/05/2014<br>COMUNE DI RAGOLI            | 70.596,96            |      |
| S               | 00000249         | Contributo straordinario 2014 per sostituzione cavi illuminanti impianto illuminazione pubblica con nuovi a led.<br>CD 32 del 21/05/2014<br>COMUNE DI BEGGIO SUPERIORE  | 96.511,76            |      |
| S               | 00000249         | Contributo straordinario 2014 per efficientamento energetico centrale termica edificio comunale<br>CD 32 del 21/05/2014<br>COMUNE DI ANDALO                             | 61.082,96            |      |
| S               | 00000249         | Adeguamento ed efficientamento energetico impianti Il.PP. alcune vie di Dorstino e parchi giochi di Favodo e And<br>SS 112 del 23/12/2014<br>COMUNE DI DORSINO          | 58.154,96            |      |
| S               | 00000249         | Sostituzione generatore di calore a servizio sede municipale con nuovo a combustibile solido: contributo in conto<br>SS 111 del 23/12/2014<br>COMUNE DI MONTAGNE        | 12.817,41            |      |
| S               | 00000249         | Mantenimento straordinario impianto Il.PP. in via S. Barbara e via Mezzane: contributo in conto capitale a fondo p<br>SS 107 del 19/12/2014<br>COMUNE DI BONDO          | 55.958,96            |      |

Chiusure di Fine Anno 2015 Residui da riportare sul nuovo esercizio

| E/S Capitolo  | Impegno/ Accert. | Descrizione Delibera Fornitore   | Residuo da Riportare | Note |
|---------------|------------------|--|----------------------|------|
| S<br>00000249 | 20140000397      | Adeguamento ed efficientamento energetico impianti Il.P.P. di via Mazzini, via Verdi, via Segarini; contributo in c<br>01 SS 100 del 15/12/2014<br>COMUNE DI CARISOLO        | 64.309,76            |      |
| S<br>00000249 | 20140000398      | Riqualificaz. energetica centrali termiche a servizio edifici comunalisece comunale p.ed.412 e teatro-scuola p.ed<br>01 SS 101 del 15/12/2014<br>COMUNE DI GIUSTINO          | 71.184,55            |      |
| S<br>00000249 | 20140000399      | Adeguamento ed efficientm.energetico degli impianti di illuminazione mura esterne castello di Drena; contributo in<br>01 SS 106 del 19/12/2014<br>COMUNE DI DRENA            | 45.318,52            |      |
| S<br>00000249 | 20140000384      | Efficientamento energetico di alcuni tratti dell'illuminazione pubblica nel Comune di Dro; contributo in conto capita<br>01 SS 102 del 15/12/2014<br>COMUNE DI DRO           | 11.788,00            |      |
| S<br>00000249 | 20140000398      | Contributo straordinario 2014 per interventi di efficientamento dell'impianto di illuminazione pubblica.<br>01 CD 32 del 21/05/2014<br>COMUNE DI CADERZONE TERME             | 60.790,16            |      |
| S<br>00000249 | 20140000397      | Contributo straordinario 2014 per realizzazione nuovo impianto illuminazione pubblica/sostituzione impianto riscal<br>01 CD 32 del 21/05/2014<br>COMUNE DI BREGUZZO          | 9.332,99             |      |
| S<br>00000249 | 20140000216      | Contributo straordinario in conto capitale a fondo perduto per realizzazione impianti di illuminazione pubblica nell<br>01 CD 32 del 21/05/2014<br>COMUNE DI TIONE DI TRENTO | 62.875,32            |      |
| S<br>00000249 | 20140000405      | Contributo straordinario 2014 per lavori di sostituzione serramenti dell'edificio comunale adibito a scuola dell'infan<br>01 SS 70 del 08/05/2015                            | 47.775,00            |      |
| S<br>00000249 | 20140000404      | Contributo straordinario 2014 per realizzazione impianto fotovoltaico sul magazzino comunale p.ed. 188-4.<br>01 CD 32 del 21/05/2014<br>COMUNE DI PINZOLO                    | 142.627,76           |      |
| S<br>00000251 | 20150000154      | Fondo di rotazione per lavori di sistemazione Muga Lanciada p.ed.242 C.C.Tione 2 <sup>a</sup> parte<br>01 SS 65 del 29/04/2015<br>COMUNE DI TIONE DI TRENTO                  | 1.095,14             |      |
| S<br>00000251 | 20150000071      | Contributo in c/capitale a fondo perduto per rifacimento e potenziamento rete idropotabile a servizio dell'abitato di<br>01 SS 28 del 09/02/2015<br>COMUNE DI VICO RENDENA   | 97.971,15            |      |
| S<br>00000251 | 20140000383      | Fondo di rotazione realizzazione parcheggio pubblico e spazi a verde e riqualificazione bivio a sud abitato di Gius<br>01 SS 105 del 15/12/2014<br>COMUNE DI GIUSTINO        | 321.618,97           |      |
| S<br>00000251 | 20140000382      | Fondo di rotazione per finanziamento parziale lavori di completamento area turistico-culturale-sportiva di Drena<br>01 SS 104 del 15/12/2014<br>COMUNE DI DRENA              | 59.609,21            |      |
| S<br>00000251 | 20140000381      | Fondo di rotazione per finanziamento parziale della spesa relativa ad ampliamento spazi civiltari<br>01 SS 98 del 15/12/2014<br>COMUNE DI PADERGNONE                         | 40.487,41            |      |
| S<br>00000251 | 20140000379      | Contributo in conto capitale a fondo perduto per manutenzione straordinaria strade interne e forestali nel Comun<br>01 SS 108 del 19/12/2014<br>COMUNE DI BONDO              | 10.068,13            |      |

Chiusure di Fine Anno 2015

Residui da riportare sul nuovo esercizio

| E/S Capito    | Impegno/ Accert.   | Descrizione Dell'opera Fornitore   | Residuo da Riportare | Note |
|---------------|--|--|----------------------|------|
| S<br>00000251 | 20140000314<br>0 SS 92 del 10/11/2014<br>COMUNE DI TERLAGO                                 | Fondo di rotazione per realizzazione casserna VV.FF. ed aree di completamento comunali in via Degasper 1 loc. B      | 34.868,81            |      |
| S<br>00000251 | 20140000322<br>0 CD 55 del 04/09/2014<br>A.S.D. COMANO TERME e FIAVE                       | Contributo anno 2014 per acquisto automezza 9 posti per trasporto atleti   | 9.050,00             |      |
| S<br>00000251 | 20140000281<br>0 CD 55 del 04/09/2014<br>ASSOCIAZIONE PESCATORI DIETTANTI "VALLE DI LEDRO" | Contributo anno 2014 per attività di ripristino canaletta, giornate ecologiche, didattica nelle scuole.              | 3.930,00             |      |
| S<br>00000251 | 20140000423<br>0 SS 123 del 31/12/2014<br>COMUNE DI RONCONE                                | Contributo in conto capitale a fondo perduto per realizzazione impianto di illuminazione pubblica lungo la pista cic | 61.040,63            |      |
| S<br>00000251 | 20140000424<br>0 SS 124 del 31/12/2014<br>COMUNE DI TRENTO                                 | Ziparte del Fondo di rotazione (intero € 30.000,00 =) per finanziamento spesa sdoppiamento fognaura: verifica a      | 8,50                 |      |
| S<br>00000251 | 20130000386<br>0 SS 123 del 30/12/2013<br>COMUNE DI BOCCENAGO                              | Fondo di rotazione per potenziamento e sistemazione reti idrica e fognaria a servizio dell'abitato di Boccenago      | 148.605,35           |      |
| S<br>00000251 | 20130000385<br>0 SS 122 del 30/12/2013   | Contributo a fondo perduto per risarcimento tratto acquedotto comunale nell'abitato di Preore ed astilatura zone     | 1.108,47             |      |
| S<br>00000251 | 20130000384<br>0 SS 121 del 23/12/2013<br>COMUNE DI BONDIO                                 | Contributo a fondo perduto per sistemazione stazione di pompaggio fognatura località Polina/Pradibondo               | 139.000,00           |      |
| S<br>00000251 | 20130000371<br>0 SS 100 del 06/12/2013<br>COMUNE DI LEDRO                                  | Contributo per manutenzione straordinaria della viabilità  | 856,49               |      |
| S<br>00000251 | 20130000368<br>0 SS 103 del 06/12/2013<br>COMUNE DI LEDRO                                  | Contributo per pavimentazione di un tratto stradale-strada Tral a Concai   | 2.278,02             |      |
| S<br>00000251 | 20130000365<br>0 SS 114 del 11/12/2013<br>COMUNE DI DORSINO                                | Fondo di rotazione per realizzazione area verde con servizi e garage- magazzino in C.C. Dorsino                      | 366.276,29           |      |
| S<br>00000251 | 20130000363<br>0 SS 113 del 06/12/2013<br>COMUNE DI PINZOLLO                               | Fondo di rotazione per Casa della salute-presidio di Pinzollo - Quota parte di spesa per finanziamento dell'opera    | 58.170,44            |      |
| S<br>00000251 | 20130000293<br>0 SS 82 del 04/11/2013<br>COMUNE DI CAVEDINE                                | Fondo di rotazione per sistemazione asilo ed appartamento a Vigo Cavedine  | 7.684,86             |      |
| S<br>00000251 | 20130000291<br>0 SS 84 del 04/11/2013<br>COMUNE DI CAVEDINE                                | Fondo di rotazione per sistemazione parco giochi-arredi.   | 12.055,90            |      |
| S<br>00000251 | 20130000234<br>0 SS 78 del 11/10/2013<br>COMUNE DI SPIAZZO                                 | Fondo di rotazione per spese tecniche in progetto realizzazione nuovo centro nautico                                 | 148.124,13           |      |



Chiusure di Fine Anno 2015 Residui da riportare sul nuovo esercizio

| E/S Capitolo  | Impegno/ Accert. | Descrizione Delibera Fornitore  | Residuo da Riportare | Note |
|---------------|------------------|---|----------------------|------|
| S<br>00000251 | 20130000187<br>0 | Fondo di rotazione per il finanziamento della spesa per i lavori di sistemazione via Nogarole<br>SS 70 del 12/09/2013<br>COMUNE DI CAVEDINE                           | 9.172,73             |      |
| S<br>00000251 | 20130000147<br>0 | Fondo di rotazione per manutenzione straordinaria impianti di illuminazione pubblica di Flavè - 1° intervento<br>SS 54 del 10/07/2013<br>COMUNE DI FIAVE              | 10.977,00            |      |
| S<br>00000251 | 20130000110<br>0 | Fondo di rotazione per manutenzione straordinaria pavimentazioni stradali di Pinzolo-anno 2013-Piano 2013/201<br>SS 44 del 27/05/2013<br>COMUNE DI PINZOLO            | 39.200,16            |      |
| S<br>00000251 | 20130000067<br>0 | Fondo di rotazione per lavori di ristrutturazione, ampliamento ed adeguamento scuola secondaria di 1° grado e c<br>SS 26 del 27/02/2013<br>COMUNE DI DRO              | 362.344,41           |      |
| S<br>00000251 | 20130000060<br>0 | Fondo di rotazione per sdoppiamento fognatura.verifica allacciamenti privati 1° parte.<br>SS 24 del 22/02/2013<br>COMUNE DI TIONE DI TRENTO                           | 3.334,50             |      |
| S<br>00000251 | 20130000178<br>0 | Fondo di rotazione per realizzazione Caserma dei VV.FF. e del Corpo di Soccorso alpino e speleologico<br>SS 67 del 06/09/2013<br>COMUNE DI SAN LORENZO IN BANALE      | 475.165,14           |      |
| S<br>00000251 | 20130000177<br>0 | Fondo di rotazione per lavori di realizzazione breccella a Vigo Cavedina e per interventi di varsi di manutenzione s<br>SS 66 del 06/09/2013<br>COMUNE DI CAVEDINE    | 49.972,32            |      |
| S<br>00000251 | 20130000175<br>0 | Fondo di rotazione per interventi cimiteriali comunali.<br>SS 64 del 06/09/2013<br>COMUNE DI CAVEDINE   | 12.593,81            |      |
| S<br>00000251 | 20120000326<br>0 | Contributo a fondo perduto per realizzazione impianto fotovoltaico sull'edificio comunale - Piano 2013/2015<br>SS 86 del 27/11/2012<br>COMUNE DI STREMO               | 6.660,08             |      |
| S<br>00000251 | 20120000324<br>0 | Fondo di rotazione per lavori di manutenzione immobili di proprietà comunale<br>SS 88 del 28/11/2012<br>COMUNE DI CAVEDINE  | 7.172,81             |      |
| S<br>00000251 | 20120000315<br>0 | Fondo di rotazione per lavori di realizzazione parcheggio pubblico a Ciago - Piano 2013/2015<br>SS 77 del 12/11/2012<br>COMUNE DI VEZZANO                             | 107,07               |      |
| S<br>00000251 | 20120000183<br>0 | Fondo di rotazione per installazione impianti fotovoltaici su immobili di proprietà comunale<br>SS 54 del 06/09/2012<br>COMUNE DI LASINO                              | 86.636,32            |      |
| S<br>00000251 | 20120000147<br>0 | Fondo di rotazione per realizzazione nodo di rete per dorsale in fibra ottica provinciale+magazzino comunale+au<br>SS 46 del 04/07/2012<br>COMUNE DI SPIAZZO          | 197.547,64           |      |
| S<br>00000251 | 20140000245<br>0 | Contributo anno 2014 per acquisto attrezzature e celebrazioni per 30° anniversario fondazione<br>ASSOCIAZIONE AMICI NUOTO RIVA SOCIETA' SPORTIVA DILETTANTISTICA r.l. | 2.000,00             |      |
| S<br>00000251 | 20140000235<br>0 | Contributo anno 2014 per acquisto pulitino<br>CD 55 del 04/09/2014<br>SCI CLUB BOLBENO  | 1.838,71             |      |

Chiusure di Fine Anno 2015

Residui da riportare sul nuovo esercizio

| EIS<br>Capitolo | Impegno/<br>Accert. | Descrizione<br>Debitora<br>Fornitore   | Residuo<br>da Riportare | Note |
|-----------------|---------------------|--|-------------------------|------|
| S               | 20140000222         | Fondo di rotazione per realizzazione tratto di acquedotto montano in località Pra della Madonna<br>0 SS 89 del 10/10/2014<br>COMUNE DI TIONE DI TRENTO                   | 12.000,00               |      |
| S               | 20140000215         | Fondo di rotazione per realizzazione centralina idroelettrica sull'acquedotto di Tori Tori<br>0 SS 87 del 06/10/2014<br>COMUNE DI SPIAZZO                                | 100.000,00              |      |
| S               | 20140000202         | Realizzazione purti informativi ed arredo interno all'abitato di Carisolo - 2ª parte del contributo in conto capitale di<br>0 SS 90 del 27/08/2014<br>COMUNE DI CARISOLO | 41.888,33               |      |
| S               | 20140000195         | Fondo di rotazione per realizzazione nuovo acquedotto e sdoppiamento rete fognaria abitati Bahido, Medica, Sa<br>0 SS 70 del 28/07/2014<br>COMUNE DI BELGIO SUPERIORE    | 642.080,89              |      |
| S               | 20140000172         | Fondo di rotazione per realizzazione impianto di videosorveglianza nel Comune di Tione di Trento<br>0 SS 60 del 07/07/2014<br>COMUNE DI TIONE DI TRENTO                  | 7.998,82                |      |
| S               | 20140000161         | Fondo di rotazione per valorizzazione centro urbano-Viale Dante/Piazza Battisti (Renivalivo Tione) - Finanziamen<br>0 SS 54 del 09/06/2014<br>COMUNE DI TIONE DI TRENTO  | 50.925,07               |      |
| S               | 20140000066         | Fondo di rotazione per risanamento ex Pinacoteca<br>0 SS 27 del 10/02/2014<br>COMUNE DI TENNO  | 60.509,00               |      |
| S               | 20140000065         | Fondo di rotazione per rifacimento palestra scuola elementare.<br>0 SS 26 del 10/02/2014<br>COMUNE DI TENNO  | 303.000,00              |      |
| S               | 20150000446         | CONTRIBUTI ALLE ASSOCIAZIONI<br>0 CD 48 del 14/09/2015<br>BELLESINI SOCIETA' COOPERATIVA SOCIALE   | 2.000,00                |      |
| S               | 20150000445         | CONTRIBUTI ALLE ASSOCIAZIONI<br>0 CD 48 del 14/09/2015<br>AS.D. VELA LAGO DILEDDRO   | 5.000,00                |      |
| S               | 20150000444         | CONTRIBUTI ALLE ASSOCIAZIONI ANNO 2015<br>0 CD 48 del 14/09/2015<br>CONSORZIO PER IL TURISMO DELLA VALLE DI LEDRO  | 4.000,00                |      |
| S               | 20150000443         | CONTRIBUTI ALLE ASSOCIAZIONI 2015<br>0 CD 48 del 14/09/2015<br>AZIENDA PUBBLICA DI SERVIZI ALLA PERSONA GIACOMO CIS  | 2.000,00                |      |
| S               | 20150000468         | approvazione piano triennale opere pubbliche 2015 - 2015<br>0<br>0   | 204.089,11              |      |
| S               | 20150000416         | concessione fondo di rotazione per manutenzione straordinaria di Via Roma<br>0 SS 138 del 31/12/2015<br>COMUNE DI TIONE DI TRENTO  | 45.000,00               |      |
| S               | 20150000415         | concessione fondo di rotazione per realizzazione parcheggi nei centri abitati di Tione e Sarnone<br>0 SS 117 del 31/12/2015<br>COMUNE DI TIONE DI TRENTO                 | 45.000,00               |      |

Chiusure di Fine Anno 2015

Residui da riportare sul nuovo esercizio

| E/S Capitolo  | Impegno/ Accert.  | Descrizione Delibera Fornitore   | Residuo da Riportare | Note |
|---------------|-------------------|--|----------------------|------|
| S<br>00000251 | 201500000414<br>0 | contributo per Arredo urbano e sistemazione Piazza Centrale di Stenico<br>SS 116 del 31/12/2015<br>COMUNE DI STENICO   | 201.695,29           |      |
| S<br>00000251 | 201500000413<br>0 | concessione contributo per opera " Opere igienico sanitarie a completamento della rete esistente"<br>SS 115 del 31/12/2015<br>COMUNE DI STENICO                    | 114.414,74           |      |
| S<br>00000251 | 201500000412<br>0 | concessione contributo in conto capitale € 161.115,62 PER RISTRUTTURAZIONE E POTENZIAMENTO ACQUA<br>SS 112 del 21/12/2015<br>COMUNE DI CADERZONE TERME             | 161.115,62           |      |
| S<br>00000251 | 201500000411<br>0 | concessione fondo di rotazione per riqualificazione viabilità interna dell'abitato con interrimento dei sottoservizi<br>SS 111 del 21/12/2015<br>COMUNE DI BOLBENO | 106.569,28           |      |
| S<br>00000251 | 201500000410<br>0 | concessione fondo di rotazione per lavori di rifacimento rete acquedotto comunale centro abitato<br>SS 109 del 21/12/2015<br>COMUNE DI DARE                        | 106.595,91           |      |
| S<br>00000251 | 201500000462<br>0 | contributo piano inv.2013/2015 per completamento ristrutturazione p.ed. 415 cc Nago Torbole  | 105.210,64           |      |
| S<br>00000251 | 201500000460<br>0 | COMUNE DI NAGO-TORBOLE<br>fondo di rotazione 2013/2015 per riqualificazione acquedotto<br>CD 75 del 29/12/2015<br>COMUNE DI DRENA                                  | 160.932,62           |      |
| S<br>00000251 | 201500000459<br>0 | fondo di rotazione 2013/2015 ex comune di Calavino per rifacimento collettori rete acquedottistica<br>CD 73 del 04/12/2014   | 288.170,91           |      |
| S<br>00000251 | 201500000458<br>0 | contributo progr. inv. 2013/2015 ex Comune di Villa Rendena per realizzazione strada di accesso in zona produr   | 213.418,93           |      |
| S<br>00000251 | 201500000457<br>0 | fondo di rotazione 2013/2015 realizzazione sottoservizi nelle strade binarie dell'abitato<br>CD 66 del 04/09/2014<br>COMUNE DI PINZOLO                             | 65.000,00            |      |
| S<br>00000251 | 201500000456<br>0 | fondo di rotazione 2013/2015 realizzazione area sportiva a S.A.Mavignola<br>CD 56 del 16/11/2013<br>COMUNE DI PINZOLO  | 74.343,43            |      |
| S<br>00000251 | 201500000455<br>0 | fondo di rotazione 2013/2015 sistemazione esterne arredo urbano e nuovi collegamenti orizzontali aree esterne<br>CD 67 del 11/12/2015<br>COMUNE DI GIUSTINO        | 147.239,14           |      |
| S<br>00000251 | 201500000454<br>0 | fondo rotazione 2013/2015 arredi edificio ex canonica Fiavé - sala pluriuso<br>CD 8 del 24/02/2015<br>COMUNE DI FIAVE'   | 25.000,00            |      |
| S<br>00000251 | 201500000453<br>0 | fondo di rotazione 2013/2015 arredi ed illuminazione caserma vv.ff.<br>CD 37 del 11/05/2013<br>COMUNE DI FIAVE'  | 25.832,08            |      |
| S<br>00000251 | 201500000241<br>0 | Contributo associazioni 2015 per acquisto Fiat Ducato per trasporto atleti<br>CD 48 del 14/09/2015<br>U.S.D. CAVEDINE LASINO                                       | 4.800,00             |      |

Chiusure di Fine Anno 2015

Residui da riportare sul nuovo esercizio

| E/S Capito | Impegno/ Accert. | Descrizione Dellibera Fornitore  | Residuo da Riportare | Note |
|------------|------------------|--|----------------------|------|
| S          | 20150000240      | Contributo associazioni 2015 per acquisto trattorio per stadio extra campo da calcio<br>0 CD 48 del 14/09/2015<br>A.S.D. U.S. CALAVIKO   | 3.400,00             |      |
| S          | 00000251         | Contributo associazioni 2015 per manifestazione 14° ed. Garda Trentino Half Marathon<br>0 CD 48 del 14/09/2015<br>A.S.D. TRENTINO EVENTI   | 2.000,00             |      |
| S          | 00000251         | Contributi associazioni 2015 per Manifestazione podistica Viucellà del 12/04/2015<br>0 CD 48 del 14/09/2015<br>ASSOCIAZIONE SPORTIVA "Alfella Alto Garda e Ledro"                              | 900,00               |      |
| S          | 00000251         | Contributi associazioni 2015 per 2° Torneo Memorial F. Pasquazzo<br>0 CD 48 del 14/09/2015<br>CIRCOLO TENNIS TORBOLE   | 250,00               |      |
| S          | 00000251         | Contributo associazioni 2015 per acquisto pultrino 5 posti per trasporto atleti<br>0 CD 48 del 14/09/2015<br>SCUOLA CALCIO VAL RENDENA   | 7.500,00             |      |
| S          | 00000251         | Contributo associazioni 2015 per acquisto attrezzatura tecnica/categoria insegnamento sci fondo a bambini/ragazzi<br>0 CD 48 del 14/09/2015<br>S.C.I. CLUB VAL RENDENA - SEZIONE DEL G.S. AVRE | 2.300,00             |      |
| S          | 00000251         | Contributo associazioni 2015 per organizzazione gara Coppa Italia di short track ed acquisto attrezzature<br>0 CD 48 del 14/09/2015<br>ASSOCIAZIONE SPORTING GHIACCIO PINZOLO VELOTTA'         | 4.300,00             |      |
| S          | 00000251         | Contributo associazioni 2015 per progetto educazione sportiva dei bambini allo sci alpino<br>0 CD 48 del 14/09/2015<br>S.C.I. CLUB BOLBENO   | 9.000,00             |      |
| S          | 00000251         | Contributo associazioni 2015 per acquisto attrezzatura defibrillatore, macchine per pulizia, tiracorde, rete<br>0 CD 48 del 14/09/2015<br>TENNIS CLUB TIONE                                    | 3.000,00             |      |
| S          | 00000251         | Contributo associazioni 2015 per acquisto attrezzature: telè campo terra palline all didattica<br>0 CD 48 del 14/09/2015<br>A.S.D. TENNIS CLUB PINZOLO   | 823,00               |      |
| S          | 00000251         | Contributo associazioni 2015 per acquisto pultrino 9 posti per trasporto atleti<br>0 CD 48 del 14/09/2015<br>A.S.D. HOCKEY CLUB VAL RENDENA  | 13.000,00            |      |
| S          | 00000251         | Contributo associazioni 2015 per acquisto pultrino nuovo con Gomme e cerchi fvernali per trasporto atleti<br>0 CD 48 del 14/09/2015<br>ASSOCIAZIONE SPORTIVA BRENTA VOLLEY                     | 15.000,00            |      |
| S          | 00000251         | Contributo associazioni 2015 per 13° ed. 24h MTB Bocanago Caderzone Sferzbo<br>0 CD 48 del 14/09/2015<br>A.S.D. 24H VAL RENDENA  | 3.200,00             |      |
| S          | 00000251         | Contributo associazioni 2015 per acquisto attrezzatura parchi acquatici estivi<br>0 CD 48 del 14/09/2015<br>A.S.D. AREA 51   | 3.000,00             |      |

Chiusure di Fine Anno 2015 Residui da riportare sul nuovo esercizio

| E/S Capitolo | Impegno/ Accert. | Descrizione Delibera Fornitore   | Residuo da Riportare | Note |
|--------------|------------------|--|----------------------|------|
| S 00000251   | 20150000307      | Contributo associazioni 2015 per progetto Mini Alligianso - zona Andalo<br>CD 48 del 14/09/2015<br>L' ANCORRA Cooperativa di Solidarietà Sociale                                     | 3.000,00             |      |
| S 00000251   | 20150000306      | Contributo associazioni 2015 per progetto R...estate splash - zona Rendena<br>CD 48 del 14/09/2015<br>L' ANCORRA Cooperativa di Solidarietà Sociale                                  | 3.500,00             |      |
| S 00000251   | 20150000305      | Contributo associazioni 2015 per progetto E...state giocando - zona Ronzone<br>CD 48 del 14/09/2015<br>L' ANCORRA Cooperativa di Solidarietà Sociale                                 | 1.600,00             |      |
| S 00000251   | 20150000304      | Contributo associazioni 2015 per progetto La Bussola - zona Esteriori<br>CD 48 del 14/09/2015<br>L' ANCORRA Cooperativa di Solidarietà Sociale                                       | 2.911,31             |      |
| S 00000251   | 20150000341      | Contributo a fondo perduto in conto capitale per sistemazione strada Bino-Daone 1° lotto<br>CD SS 99 del 26/10/2015<br>COMUNE DI MONTAGNE  | 114.618,60           |      |
| S 00000251   | 20150000303      | Contributo associazioni 2015 per progetto Virtuosamente Insieme - zona Busa<br>CD 48 del 14/09/2015<br>L' ANCORRA Cooperativa di Solidarietà Sociale                                 | 7.000,00             |      |
| S 00000251   | 20150000295      | Contributo associazioni 2015 per progetto Camminare nella Valle Salsus ed. 15<br>CD 48 del 14/09/2015<br>A.P.T. TERME DI COMANO-DOLOMITI DI BRENTA                                   | 4.000,00             |      |
| S 00000251   | 20150000331      | Contributo associazioni 2015 per acquisto materiale per copertura esterna/pavimentazione sede c/o forte San Nè<br>CD 48 del 14/09/2015<br>LEGA NAVALE ITALIANA - SEZ. RIVA DEL GARDA | 2.300,00             |      |
| S 00000251   | 20150000127      | Fondo di rotazione per finanziamento parziale della spesa per i lavori di riqualificazione bar bocciadoro di Pinz<br>CD SS 57 del 27/03/2015<br>COMUNE DI PINZOLO                    | 325.656,67           |      |
| S 00000251   | 20150000372      | Fondo di rotazione per sistemazione impianto di illuminazione pubblica - 2° parte dall'incrocio di via Stenico all'in<br>CD SS 42 del 18/02/2015<br>COMUNE DI TIONE DI TRENTO        | 60.704,11            |      |
| S 00000251   | 20150000156      | Fondo di rotazione per finanziamento spesa lavori di acquisto e posa corpi illuminanti per viabilità pubblica<br>CD SS 71 del 18/05/2015<br>COMUNE DI VEZZANO                        | 164.304,00           |      |
| S 00000251   | 20150000155      | Contributo in conto capitale a fondo perduto per sistemazione pp. ff. 548-549/1 in C.C. Massimeno per realizzazio<br>CD SS 66 del 29/04/2015<br>COMUNE DI MASSIMENO                  | 96.121,44            |      |
| S 00000256   | 20150000466      | progetto impianto fotovoltaico anno 2015   |                      |      |
| S 00000256   | 20140000253      | Anno 2014: progetto impianti fotovoltaici - contributo per l'installazione dei pannelli a servizio di edifici privati<br>CD 62 del 28/10/2014  | 94.500,00            |      |
| S 00000257   | 20150000466      | PIANO ACQUE PIOVANE ANNO 2015<br>CD 13 del 21/04/2015  | 7.500,00             |      |
|              |                  |  | 30.000,00            |      |

Chiusure di Fine Anno 2015

Residui da riportare sul nuovo esercizio

| E/S Capitoletto                                 | Impegno/ Accert. | Descrizione Dell'opera Fornitore   | Residuo da Riportare | Note |
|---|------------------|--|----------------------|------|
| S   | 20140800254      | Anno 2014 contributi per l'installazione di sistema per il recupero delle acque piovane a servizio di edifici privati. | 2.250,00             |      |
| 00000257  | 0                | CD 63 del 28/10/2014   |                      |      |
| <b>Totale Trasferimenti di capitale 2010807</b> |                  |  | <b>27.329.945,05</b> |      |
| S   | 20120000405      | Rilascio impianto di illuminazione pubblica a Lago-Opere sfilì- Contributo in conto capitale a fondo perduto           |                      |      |
| 00000250  | 0                | CD 6 del 03/03/2014  |                      |      |
|   |                  | COMUNE DI CALAVINO   | 72.394,84            |      |
| S   | 20120000403      | Contributo a fondo perduto in c/capitale per realizzazione megazzino comunale - Piano triennale 2010/2012              |                      |      |
| 00000250  | 0                | CD 21 del 10/05/2012   |                      |      |
|   |                  | COMUNE DI VILLA RENDENA  | 136.106,43           |      |
| S   | 20120000402      | Contributo a fondo perduto in c/capitale per sistemazione impianto illuminazione pubblica - Piano triennale 2010/      |                      |      |
| 00000250  | 0                | CD 21 del 10/05/2012   |                      |      |
|   |                  | COMUNE DI VIGO RENDENA   | 12.739,63            |      |
| S   | 20120000401      | Contributo a fondo perduto in c/capitale per realizzazione magazzino e caserma vigili del fuoco - Piano triennale      |                      |      |
| 00000250  | 0                | CD 21 del 10/05/2012   |                      |      |
|   |                  | COMUNE DI STREMO   | 133.353,83           |      |
| S   | 20120000397      | Realizzazione centralina idroelettrica in serie all'acquedotto comunale - Contributo a fondo perduto in conto capitale |                      |      |
| 00000250  | 0                | SS 77 del 20/08/2014   |                      |      |
|   |                  | COMUNE DI MASSIMENO  | 74.798,71            |      |
| S   | 20120000395      | Mulino per manutenzione strada forestale Cadimor, Ambiez, Campedel - Piano triennale 2010/2012                         |                      |      |
| 00000250  | 0                | CD 21 del 10/05/2012   |                      |      |
|   |                  | COMUNE DI DORSINO  | 62.802,13            |      |
| S   | 20120000392      | Contributo a fondo perduto in c/capitale per realizzazione marciapiede ed allargamento strada Ponte Arche/Care         |                      |      |
| 00000250  | 0                | CD 21 del 10/05/2012   |                      |      |
|   |                  | COMUNE DI COMANO TERME   | 138.868,67           |      |
| S   | 20120000391      | Mulino per realizzazione marciapiede ed allargamento strada Ponte Arche/Cares-AREA A) - Piano triennale 2010/          |                      |      |
| 00000250  | 0                | CD 21 del 10/05/2012   |                      |      |
|   |                  | COMUNE DI COMANO TERME   | 138.868,67           |      |
| S   | 20120000387      | Mulino per realizzazione vascone acquedotto comunale - Piano triennale 2010/2012                                       |                      |      |
| 00000250  | 0                | CD 21 del 10/05/2012   |                      |      |
|   |                  | COMUNE DI BOCCENAGO  | 161.627,77           |      |
| S   | 20120000386      | Mulino per realizzazione nuovo marciapiede fra gli staj di Cavazione e Marzozze - Piano triennale 2010/2012            |                      |      |
| 00000250  | 0                | CD 21 del 10/05/2012   |                      |      |
|   |                  | COMUNE DI BLEGGIO SUPERIORE  | 220.000,00           |      |
| S   | 20120000318      | Contributo in conto capitale per ristrutturazione pontic nelle frazioni - Piano triennale 2010/2012.                   |                      |      |
| 00000250  | 0                | SS 81 del 22/11/2012   |                      |      |
|   |                  | COMUNE DI CAVEDINE   | 31.443,57            |      |
| S   | 20120000298      | Contributo in conto capitale per lavori di pavimentazione esterna Chiesa di San Rocco a Brusino                        |                      |      |
| 00000250  | 0                | SS 66 del 11/10/2012   |                      |      |
|   |                  | COMUNE DI CAVEDINE   | 5.984,65             |      |
| S   | 20090000277      | Mulino per lavori di sistemazione del cimitero.  |                      |      |
| 00000250  | 0                | CD 61 del 21/12/2009   |                      |      |
|   |                  | COMUNE DI STREMO   | 334.000,00           |      |

Chiusure di Fine Anno 2015 Residui da riportare sul nuovo esercizio

| E/S Capitolo   | Impegno/ Accert. | Descrizione Delibera Fornitore  |         | Residuo da Riportare | Note |
|--|------------------|---|---------|----------------------|------|
| S 00000250   | 20090000276      | Mutuo per spese di progettazione.<br>CD 61 del 21/12/2009<br>COMUNE DI NAGO-TORSOLE   |         | 50.000,00            |      |
| S 00000250   | 20080000133      | Contributo in conto capitale per rifacimento delle reti idropotabili e fognarie nelle frazioni Duvedro, S.Croce e Villa<br>SS 54 del 07/08/2008<br>COMUNE DI COMANO TERME |         | 99.148,86            |      |
| S 00000250   | 20120000406      | Contributo a fondo perduto in c/Capitale per sistemazione ed allargamento di via Manzoni - Piano triennale 2010<br>CD 21 del 10/05/2012<br>COMUNE DI DRENA                |         | 37.659,91            |      |
| S 00000250   | 20120000408      | Contributo a fondo perduto in c/Capitale per realizzazione nuovo Municipio - Piano triennale 2010/2012<br>CD 21 del 10/05/2012<br>COMUNE DI LEDRO                         |         | 16.804,25            |      |
| S 00000250   | 20120000407      | Fondo di relazione per realizzazione nuova scuola materna-asilo nido - Piano triennale 2010/2012<br>CD 21 del 10/05/2012<br>COMUNE DI LASINO                              |         | 230.946,03           |      |
| Totale Concessioni di crediti e anticipazioni                          |                  |   | 2010810 | 1.967.227,95         |      |
| Totale Altri servizi generali  |                  |   | 2010800 | 29.297.173,00        |      |
| Totale Funzioni generali di amminifrazione, di gestione e di controllo |                  |   | 2010000 | 29.321.912,75        |      |
| S 00000240   | 20150000429      | PIANO INFORMATIZZAZIONE SCUOLE 2015 PER ACQUISTO ATTREZZATURE INFORMATICHE.<br>CD 59 del 30/11/2015   |         |                      |      |
| S 00000240   | 20150000430      | ISTITUTO COMPRENSIVO DI TONE<br>PIANO INFORMATIZZAZIONE SCUOLE 2015 PER ACQUISTO ATTREZZATURE INFORMATICHE.<br>CD 59 del 30/11/2015                                       |         | 40.997,03            |      |
| S 00000240   | 20150000427      | LICEO CLASSICO " Andrea Maffei "<br>PIANO INFORMATIZZAZIONE SCUOLE 2015 PER ACQUISTO ATTREZZATURE INFORMATICHE.<br>CD 59 del 30/11/2015                                   |         | 61.915,93            |      |
| S 00000240   | 20150000426      | ISTITUTO COMPRENSIVO DELLA VALLE DEI LAGHI<br>PIANO INFORMATIZZAZIONE SCUOLE 2015 PER ACQUISTO ATTREZZATURE INFORMATICHE.<br>CD 59 del 30/11/2015                         |         | 48.270,12            |      |
| S 00000240   | 20150000425      | ISTITUTO COMPRENSIVO " Val Rendena "<br>PIANO INFORMATIZZAZIONE SCUOLE 2015 PER ACQUISTO ATTREZZATURE INFORMATICHE.<br>CD 59 del 30/11/2015                               |         | 52.561,82            |      |
| S 00000240   | 20150000424      | ISTITUTO COMPRENSIVO DI RIVA 2<br>PIANO INFORMATIZZAZIONE SCUOLE 2015 PER ACQUISTO ATTREZZATURE INFORMATICHE.<br>CD 59 del 30/11/2015                                     |         | 43.905,85            |      |
| S 00000240   | 20150000423      | ISTITUTO COMPRENSIVO DI RIVA 1°<br>PIANO INFORMATIZZAZIONE SCUOLE 2015 PER ACQUISTO ATTREZZATURE INFORMATICHE.<br>CD 59 del 30/11/2015                                    |         | 46.350,49            |      |
| S 00000240   | 20150000422      | ISTITUTO COMPRENSIVO "Giudicarie Esteriori"<br>PIANO INFORMATIZZAZIONE SCUOLE 2015 PER ACQUISTO ATTREZZATURE INFORMATICHE.<br>CD 59 del 30/11/2015                        |         | 40.673,35            |      |
| S 00000240   |                  | ISTITUTO COMPRENSIVO DI DRO   |         | 25.408,80            |      |

Chiusure di Fine Anno 2015

Residui da riportare sul nuovo esercizio

| E/S Capitolo | Impegno/ Accert. | Descrizione Dell'opera  | Residuo da Riportare | Note |
|--------------|------------------|---|----------------------|------|
| S 00000240   | 20150000221      | PIANO INFORMATIZZAZIONE SCUOLE 2015 PER ACQUISTO ATTREZZATURE INFORMATICHE<br>0 CD 59 del 30/11/2015<br>ISTITUTO COMPRENSIVO DI ARCO                                    | 62.786,93            |      |
| S 00000240   | 20150000420      | PIANO INFORMATIZZAZIONE SCUOLE 2015 PER ACQUISTO ATTREZZATURE INFORMATICHE<br>0 CD 59 del 30/11/2015<br>ISTITUTO COMPRENSIVO ALTOPIANO DELLA PAGANELLA                  | 14.392,95            |      |
| S 00000240   | 20150000359      | Approvazione Piano Informatizzazione Scuole 2015<br>0 CD 59 del 30/11/2015<br>ISTITUTO DI ISTRUZIONE "LORENZO GUETTI"   | 89.222,92            |      |
| S 00000240   | 20140000377      | Contributo in conto capitale a fondo perduto per acquisto attrezzature informatiche ed attivazione sistema autopr<br>0 CD 75 del 04/12/2014<br>COMUNE DI VEZZANO        | 37.091,90            |      |
| S 00000240   | 20140000376      | Contributo in conto capitale a fondo perduto per acquisto attrezzature informatiche ed attivazione sistema autopr<br>0 CD 75 del 04/12/2014<br>COMUNE DI TRENTO         | 50.281,57            |      |
| S 00000240   | 20140000375      | Contributo in conto capitale a fondo perduto per acquisto attrezzature informatiche ed attivazione sistema autopr<br>0 CD 75 del 04/12/2014<br>COMUNE DI RONCONE        | 21.977,57            |      |
| S 00000240   | 20140000374      | Contributo in conto capitale a fondo perduto per acquisto attrezzature informatiche ed attivazione sistema autopr<br>0 CD 75 del 04/12/2014<br>COMUNE DI RIVA DEL GARDA | 56.055,58            |      |
| S 00000240   | 20140000371      | Contributo in conto capitale a fondo perduto per acquisto attrezzature informatiche ed attivazione sistema autopr<br>0 CD 75 del 04/12/2014<br>COMUNE DI LEDRO          | 40.997,85            |      |
| S 00000240   | 20140000370      | Contributo in conto capitale a fondo perduto per acquisto attrezzature informatiche ed attivazione sistema autopr<br>0 CD 75 del 04/12/2014<br>COMUNE DI DRO            | 41.280,90            |      |
| S 00000240   | 20140000369      | Contributo in conto capitale a fondo perduto per acquisto attrezzature ed attivazione sistema di autopresidio per i<br>0 CD 75 del 04/12/2014<br>COMUNE DI CAVEDINE     | 38.507,10            |      |
| S 00000240   | 20140000368      | Contributo in conto capitale a fondo perduto per acquisto attrezzature ed attivazione sistema di autopresidio per i<br>0 CD 75 del 04/12/2014<br>COMUNE DI ARCO         | 38.569,71            |      |
| S 00000240   | 20140000357      | Contributo in conto capitale a fondo perduto per acquisto attrezzature ed attivazione sistema di autopresidio per i<br>0 CD 75 del 04/12/2014<br>COMUNE DI ANDALDO      | 41.614,88            |      |
| S 00000240   | 20140000373      | Contributo in conto capitale a fondo perduto per acquisto attrezzature informatiche ed attivazione sistema autopr<br>0 CD 75 del 04/12/2014<br>COMUNE DI COMANO TERME   | 39.865,70            |      |
| S 00000240   | 20150000420      | PIANO INFORMATIZZAZIONE SCUOLE 2015 PER ACQUISTO ATTREZZATURE INFORMATICHE<br>0 CD 59 del 30/11/2015<br>ISTITUTO COMPRENSIVO VALLE DI LEDRO                             | 36.525,82            |      |
| S 00000240   | 20150000420      | PIANO INFORMATIZZAZIONE SCUOLE 2015 PER ACQUISTO ATTREZZATURE INFORMATICHE<br>0 CD 59 del 30/11/2015<br>ISTITUTO COMPRENSIVO VALLE DI LEDRO                             | 24.852,75            |      |



Chiusure di Fine Anno 2015 Residui da riportare sul nuovo esercizio

| E/S Capitolo   | Impegno/ Accert. | Descrizione Delibera Fornitore  | Residuo da Riportare | Note |
|--|------------------|---|----------------------|------|
| S 00000240   | 20150000431      | PIANO INFORMATIZZAZIONE SCUOLE 2015 PER ACQUISTO ATTREZZATURE INFORMATICHE.<br>CD 59 del 30/11/2015<br>ISTITUTO DI ISTRUZIONE G. FLORIANI                         | 51.861,16            |      |
| <b>Totale Trasferimenti di capitale 2050107</b>  |                  |   | <b>1.042.762,59</b>  |      |
| <b>Totale Biblioteche, musei e pinacoteche 2050100</b>   |                  |   | <b>1.042.762,59</b>  |      |
| <b>Totale Funzioni relative alla cultura ed ai beni culturali 2050000</b>                                      |                  |   | <b>1.042.762,59</b>  |      |
| S 00000253   | 20150000463      | pagamento rate anno 2015 mutui 1 <sup>a</sup> casa convenzione 2006 -2010   |                      |      |
| S 00000253   | 20150000464      | convenzione mutui 1 <sup>a</sup> casa 2013/2017 pagamento rata anno 2015  | 31.477,00            |      |
| S 00000254   | 20150000465      | INTERVENTI PER ABBELLIMENTO ESTERNO EDIFICI<br>CD 13 del 21/04/2015   | 216.597,95           |      |
| S 00000254   | 20140000452      | Piano colore 2014: contributo per lavori di riqualificazione sistema edifici privati.<br>CD 19 del 21/05/2014   | 390.899,00           |      |
| S 00000254   | 20130000359      | Piano colore 2013: contributo per lavori di riqualificazione sistema edifici privati<br>CD 7 del 03/03/2014   | 289.697,02           |      |
| S 00000254   | 20120000414      | Piano colore 2012: contributo per lavori di riqualificazione sistema edifici privati<br>CD 21 del 10/05/2012  | 98.614,00            |      |
| <b>Totale Trasferimenti di capitale 2090207</b>  |                  |   | <b>1.069.938,97</b>  |      |
| <b>Totale Edilizia residenziale pubblica locale, agevolata, e piani di edilizia economico-popolare 2090200</b> |                  |   | <b>1.069.938,97</b>  |      |
| S 00000259   | 20140000451      | Contributo in c/capitale a f.do perduto per Piano Adeguamento Utilizzazioni (PAU) a completamento del F.I.A.<br>CD 69 del 28/10/2014<br>COMUNE DI TIONE DI TRENTO |                      |      |
| S 00000259   | 20140000450      | Contributo in c/capitale a f.do perduto per Piano Adeguamento Utilizzazioni (PAU) a completamento del F.I.A.<br>CD 69 del 28/10/2014<br>COMUNE DI TERLAGO         | 5.950,00             |      |
| S 00000259   | 20140000449      | Contributo in c/capitale a f.do perduto per Piano Adeguamento Utilizzazioni (PAU) a completamento del F.I.A.<br>CD 69 del 28/10/2014<br>COMUNE DI STREMSO         | 4.710,00             |      |
| S 00000259   | 20140000448      | Contributo in c/capitale a f.do perduto per Piano Adeguamento Utilizzazioni (PAU) a completamento del F.I.A.<br>CD 69 del 28/10/2014<br>COMUNE DI STENICO         | 3.470,00             |      |
|  |                  |   | <b>8.105,00</b>      |      |

| E/S<br>Capitolo | Impegno/<br>Accert. | Descrizione<br>Delibera<br>Fornitore  | Residuo<br>da Riportare | Note |
|-----------------|---------------------|---|-------------------------|------|
| S               | 20140000447         | Contributo in eccapitale a fido perduto per Piano Adeguamento Utilizzazioni (PAU) a completamento del F.I.A.<br>CD 69 del 28/10/2014<br>COMUNE DI SPIAZZO               | 5.806,00                |      |
| S               | 00000259            | Contributo in eccapitale a fido perduto per Piano Adeguamento Utilizzazioni (PAU) a completamento del F.I.A.<br>CD 69 del 28/10/2014<br>COMUNE DI SAN LORENZO IN BANALE | 5.875,00                |      |
| S               | 00000259            | Contributo in eccapitale a fido perduto per Piano Adeguamento Utilizzazioni (PAU) a completamento del F.I.A.<br>CD 69 del 28/10/2014<br>COMUNE DI RONCONE               | 5.605,00                |      |
| S               | 00000259            | Contributo in eccapitale a fido perduto per Piano Adeguamento Utilizzazioni (PAU) a completamento del F.I.A.<br>CD 69 del 28/10/2014<br>COMUNE DI RASOLI                | 5.170,00                |      |
| S               | 00000259            | Contributo in eccapitale a fido perduto per Piano Adeguamento Utilizzazioni (PAU) a completamento del F.I.A.<br>CD 69 del 28/10/2014<br>COMUNE DI PREORE                | 2.340,00                |      |
| S               | 00000259            | Contributo in eccapitale a fido perduto per Piano Adeguamento Utilizzazioni (PAU) a completamento del F.I.A.<br>CD 69 del 28/10/2014<br>COMUNE DI PINZOLLO              | 8.425,00                |      |
| S               | 00000259            | Contributo in eccapitale a fido perduto per Piano Adeguamento Utilizzazioni (PAU) a completamento del F.I.A.<br>CD 69 del 28/10/2014<br>COMUNE DI PELLIGO               | 2.770,00                |      |
| S               | 00000259            | Contributo in eccapitale a fido perduto per Piano Adeguamento Utilizzazioni (PAU) a completamento del F.I.A.<br>CD 69 del 28/10/2014<br>COMUNE DI MOLVENO               | 7.025,00                |      |
| S               | 00000259            | Contributo in eccapitale a fido perduto per Piano Adeguamento Utilizzazioni (PAU) a completamento del F.I.A.<br>CD 69 del 28/10/2014<br>COMUNE DI MONTAGNE              | 2.710,00                |      |
| S               | 00000259            | Contributo in eccapitale a fido perduto per Piano Adeguamento Utilizzazioni (PAU) a completamento del F.I.A.<br>CD 69 del 28/10/2014<br>COMUNE DI MASSIMENO             | 2.210,00                |      |
| S               | 00000259            | Contributo in eccapitale a fido perduto per Piano Adeguamento Utilizzazioni (PAU) a completamento del F.I.A.<br>CD 69 del 28/10/2014<br>COMUNE DI GIUSTINO              | 2.780,00                |      |
| S               | 00000259            | Contributo in eccapitale a fido perduto per Piano Adeguamento Utilizzazioni (PAU) a completamento del F.I.A.<br>CD 69 del 28/10/2014<br>COMUNE DI FIAVE                 | 2.870,00                |      |
| S               | 00000259            | Contributo in eccapitale a fido perduto per Piano Adeguamento Utilizzazioni (PAU) a completamento del F.I.A.<br>CD 69 del 28/10/2014<br>COMUNE DI DORSINO               | 5.870,00                |      |
| S               | 00000259            | Contributo in eccapitale a fido perduto per Piano Adeguamento Utilizzazioni (PAU) a completamento del F.I.A.<br>CD 69 del 28/10/2014<br>COMUNE DI DAVE                  | 2.270,00                |      |
| S               | 00000259            | Contributo in eccapitale a fido perduto per Piano Adeguamento Utilizzazioni (PAU) a completamento del F.I.A.<br>CD 69 del 28/10/2014<br>COMUNE DI COMANO TERME          | 9.625,00                |      |

Chiusure di Fine Anno 2015 Residui da riportare sul nuovo esercizio

| E/S<br>Capitolo | Impegno/<br>Accert. | Descrizione<br>Delibera<br>Fornitore  | Residuo<br>da Riportare | Note |
|-----------------|---------------------|---|-------------------------|------|
| S<br>00000259   | 20140000432<br>0    | Contributo in c/capitale a f.do perduto per Piano Adeguamento Utilizzazioni (PAU) a completamento del F.I.A.<br>CD 69 del 28/10/2014<br>COMUNE DI CARISOLO          | 3.105,00                |      |
| S<br>00000259   | 20140000431<br>0    | Contributo in c/capitale a f.do perduto per Piano Adeguamento Utilizzazioni (PAU) a completamento del F.I.A.<br>CD 69 del 28/10/2014<br>COMUNE DI CADERZONE TERME   | 3.120,00                |      |
| S<br>00000259   | 20140000430<br>0    | Contributo in c/capitale a f.do perduto per Piano Adeguamento Utilizzazioni (PAU) a completamento del F.I.A.<br>CD 69 del 28/10/2014<br>COMUNE DI BREGUZZO          | 3.470,00                |      |
| S<br>00000259   | 20140000429<br>0    | Contributo in c/capitale a f.do perduto per Piano Adeguamento Utilizzazioni (PAU) a completamento del F.I.A.<br>CD 69 del 28/10/2014<br>COMUNE DI BONDO             | 3.405,00                |      |
| S<br>00000259   | 20140000427<br>0    | Contributo in c/capitale a f.do perduto per Piano Adeguamento Utilizzazioni (PAU) a completamento del F.I.A.<br>CD 69 del 28/10/2014<br>COMUNE DI BOCCENAGO         | 2.840,00                |      |
| S<br>00000259   | 20140000426<br>0    | Contributo in c/capitale a f.do perduto per Piano Adeguamento Utilizzazioni (PAU) a completamento del F.I.A.<br>CD 69 del 28/10/2014<br>COMUNE DI ELEGGIO SUPERIORE | 2.905,00                |      |
| S<br>00000259   | 20140000425<br>0    | Contributo in c/capitale a f.do perduto per Piano Adeguamento Utilizzazioni (PAU) a completamento del F.I.A.<br>CD 69 del 28/10/2014<br>COMUNE DI ANDALO            | 9.625,00                |      |
| S<br>00000259   | 20140000467<br>0    | Contributo in c/capitale a f.do perduto per Piano Adeguamento Utilizzazioni (PAU) a completamento del F.I.A. - A<br>CD 69 del 28/10/2014<br>COMUNE DI VILLA RENDENA | 7.025,00                |      |
| S<br>00000259   | 20140000466<br>0    | Contributo in c/capitale a f.do perduto per Piano Adeguamento Utilizzazioni (PAU) a completamento del F.I.A.<br>CD 69 del 28/10/2014<br>COMUNE DI VILLA RENDENA     | 1.790,00                |      |
| S<br>00000259   | 20140000455<br>0    | Contributo in c/capitale a f.do perduto per Piano Adeguamento Utilizzazioni (PAU) a completamento del F.I.A.<br>CD 69 del 28/10/2014<br>COMUNE DI VILLA RENDENA     | 3.820,00                |      |
| S<br>00000259   | 20140000464<br>0    | Contributo in c/capitale a f.do perduto per Piano Adeguamento Utilizzazioni (PAU) a completamento del F.I.A.<br>CD 69 del 28/10/2014<br>COMUNE DI LEDRO             | 16.785,00               |      |
| S<br>00000259   | 20140000463<br>0    | Contributo in c/capitale a f.do perduto per Piano Adeguamento Utilizzazioni (PAU) a completamento del F.I.A.<br>CD 69 del 28/10/2014<br>COMUNE DI RIVA DEL GARDA    | 7.655,00                |      |
| S<br>00000259   | 20140000462<br>0    | Contributo in c/capitale a f.do perduto per Piano Adeguamento Utilizzazioni (PAU) a completamento del F.I.A.<br>CD 69 del 28/10/2014<br>COMUNE DI PADERGNONE        | 6.000,00                |      |
| S<br>00000259   | 20140000461<br>0    | Contributo in c/capitale a f.do perduto per Piano Adeguamento Utilizzazioni (PAU) a completamento del F.I.A.<br>CD 69 del 28/10/2014<br>COMUNE DI NAGO-TORBOLE      | 3.340,00                |      |
| S<br>00000259   | 20140000460<br>0    | Contributo in c/capitale a f.do perduto per Piano Adeguamento Utilizzazioni (PAU) a completamento del F.I.A.<br>CD 69 del 28/10/2014<br>COMUNE DI NAGO-TORBOLE      | 5.950,00                |      |

Chiusure di Fine Anno 2015

Residui da riportare sul nuovo esercizio

| EIS Capito                             | Impegno/ Accert. | Descrizione Dettata Fornitore  | Residuo da Riportare | Note |
|--|------------------|--|----------------------|------|
| S                                      | 20140000459      | Contributo in c/capitale a fido perduto per Piano Adeguamento Utilizzazioni (PAU) a completamento del F.I.A.<br>CD 69 del 28/10/2014<br>COMUNE DI LASINO                 | 3.670,00             |      |
| S                                      | 00000259         | Contributo in c/capitale a fido perduto per Piano Adeguamento Utilizzazioni (PAU) a completamento del F.I.A.<br>CD 69 del 28/10/2014<br>COMUNE DI DRO                    | 5.960,00             |      |
| S                                      | 00000259         | Contributo in c/capitale a fido perduto per Piano Adeguamento Utilizzazioni (PAU) a completamento del F.I.A.<br>CD 69 del 28/10/2014<br>COMUNE DI DRENA                  | 3.710,00             |      |
| S                                      | 00000259         | Contributo in c/capitale a fido perduto per Piano Adeguamento Utilizzazioni (PAU) a completamento del F.I.A.<br>CD 69 del 28/10/2014<br>COMUNE DI CAVEDINE               | 7.125,00             |      |
| S                                      | 00000259         | Contributo in c/capitale a fido perduto per Piano Adeguamento Utilizzazioni (PAU) a completamento del F.I.A.<br>CD 69 del 28/10/2014<br>COMUNE DI CALAVINO               | 3.605,00             |      |
| S                                      | 00000259         | Contributo in c/capitale a fido perduto per Piano Adeguamento Utilizzazioni (PAU) a completamento del F.I.A.<br>CD 69 del 28/10/2014<br>COMUNE DI ARCO                   | 6.000,00             |      |
| S                                      | 00000259         | Contributo in c/capitale a fido perduto per Piano Adeguamento Utilizzazioni (PAU) a completamento del F.I.A.<br>CD 69 del 28/10/2014<br>COMUNE DI ZUCLO                  | 3.270,00             |      |
| S                                      | 00000259         | Contributo in c/capitale a fido perduto per Piano Adeguamento Utilizzazioni (PAU) a completamento del F.I.A.<br>CD 69 del 28/10/2014<br>COMUNE DI VIGO RENDENA           | 2.770,00             |      |
| S                                      | 00000259         | Contributo in c/capitale a fido perduto per Piano Adeguamento Utilizzazioni (PAU) a completamento del F.I.A.<br>CD 69 del 28/10/2014<br>COMUNE DI VEZZANO                | 6.605,00             |      |
| S                                      | 00000259         | Contributo a fondo perduto ai Comuni consorziati per la spesa di predisposizione del piano di autocontrollo ed ind   | 281.723,08           |      |
| Totale Incarichi professionali esterni |                  |  | 2090406              |      |
| Totale Servizio idrico integrato       |                  |  | 2090400              |      |
| S                                      | 00000242         | Conguagli per verenza con Hydro Dolomiti Enel Srl come da atto transattivo<br>AG 7 del 27/03/2014<br>CONSORZIO dei COMUNI B.I.M. Sarca - Mincio e Garda                  | 400.050,00           |      |
| S                                      | 00000242         | Conguagli per verenza con Hydro Dolomiti Enel Srl come da atto transattivo<br>AG 7 del 27/03/2014<br>CONSORZIO dei COMUNI B.I.M. Sarca - Mincio e Garda                  | 318.792,19           |      |
| S                                      | 00000262         | Quota parte della spesa per la predisposizione del Piano Unico di Gestione della Rete delle Riserve del Sarca<br>CD 33 del 12/06/2014<br>PARCO NATURALE ADAMIELLO BRENTA | 21.500,00            |      |

Chiusure di Fine Anno 2015 Residui da riportare sul nuovo esercizio

| E/S Capitolo  | Impegno/ Accert. | Descrizione Delibera Fornitore   | Residuo da Riportare | Note |
|---------------|------------------|--|----------------------|------|
| S<br>00000262 | 20130000385      | Interventi per la gestione della rete delle riserve del Basso Sarca -anno 2013<br>0 AG 10 del 20/09/2012   | 234.314,81           |      |
| S<br>00000262 | 20140000411      | Spese per la gestione della Rete delle Riserve del Sarca-Basso Corso<br>0 AG 10 del 20/10/2012   | 121.393,00           |      |
| S<br>00000262 | 20140000094      | Fondo per la gestione delle spese per il funzionamento della rete delle riserve del Sarca basso corso<br>0 CD 9 del 03/03/2014   | 4.139,50             |      |
| S<br>00000262 | 20140000350      | Cod. CIG: Z5E123AC6C-Quota parte spesa incarico di predisposizione studio per riqualificazione fluviale del fu<br>CD 76 del 04/12/2014   | 11.300,00            |      |
| S<br>00000262 | 20140000453      | 3° annualità del Piano di situazione degli interventi per la Rete delle Riserve del Sarca Basso corso<br>UNIVERSITA' DEGLI STUDI DI TRENTO - Dipartimento di Ingegneria Civile ed Ambientale<br>0 AG 12 del 20/09/2012 | 132.893,58           |      |
| S<br>00000262 | 20130000389      | Incarico per realizzazione sito Web della Rete delle Riserve del Basso Sarca e gestione del medesimo per gli an<br>CD 77 del 18/12/2013  | 7.930,80             |      |
| S<br>00000264 | 20130000196      | Spese di gestione della rete delle riserve del Sarca medio e alto-corso<br>COMUNICAZIONE di MASSIMO PIRACCINI<br>0 AG 10 del 27/09/2013  | 40.000,00            |      |
| S<br>00000265 | 20140000359      | Quota parte della spesa per la predisposizione del Piano Unico di Gestione della Rete delle Riserve del Sarca<br>CD 33 del 12/05/2014  | 21.500,00            |      |
| S<br>00000265 | 20140000361      | PARCO NATURALE ADAMELLO BRENTA<br>Cod. CIG: Z5E123AC6C-Quota parte spesa incarico di predisposizione studio per riqualificazione fluviale del fium<br>CD 76 del 04/12/2014   | 11.300,00            |      |
| S<br>00000265 | 20140000363      | UNIVERSITA' DEGLI STUDI DI TRENTO - Dipartimento di Ingegneria Civile ed Ambientale<br>Incarico per attività di promozione programmi educativi e formativi in collaborazione con APPA<br>CD 41 del 12/05/2014          | 30.000,00            |      |
| S<br>00000265 | 20140000392      | PARCO NATURALE ADAMELLO BRENTA<br>Spese generali per la gestione della Rete delle Riserve del medio e alto corso del Sarca anno 2014<br>CD 84 del 23/12/2014   | 335,10               |      |
| S<br>00000265 | 20150000155      | Spese per incontri con degustazione di prodotti tipici territoriali del 29.03.2015 e del 12.04.2015<br>0 SS 58 del 27/03/2015  | 113,42               |      |
| S<br>00000265 | 20150000169      | Cod.CIG: Z1114CF0CF - incarico per attivazione sito WEB della Rete delle Riserve Alto Sarca<br>CD 28 del 28/09/2015  | 2.440,00             |      |
| S<br>00000265 | 20140000477      | COMUNICAZIONE di MASSIMO PIRACCINI<br>Rimborso spese per condivisione dal 01.07.2014 al 30.06.2015 di un operatore tecnico ambientale per la Rete de<br>CD 53 del 30/07/2014   | 10.079,30            |      |
| S<br>00000265 | 20140000478      | PARCO NATURALE ADAMELLO BRENTA<br>Rimborso indennità chilometrica per trasferte c/o rete delle Riserve del Sarca<br>CD 53 del 30/07/2014   | 192,49               |      |

Chiusure di Fine Anno 2015

Residui da riportare sul nuovo esercizio

| ES<br>Capitolo   | Impegno/<br>Accert. | Descrizione<br>Dell'opera<br>Fornitore   | Residuo<br>da Riportare | Note |
|--|---------------------|--|-------------------------|------|
| S  | 20150000145         | Spese generali per l'anno 2015 per la gestione della Rete delle Riserve del Sarca                                    |                         |      |
| 00000265   | 0                   | CD 16 del 2/10/2015  | 2.149,70                |      |
| S  | 20140000479         | Spese per la gestione della rete delle riserve del Sarca   |                         |      |
| 00000265   | 0                   | CD 19 del 2/10/2014<br>DIVERSI BENEFICIARI   | 53,47                   |      |
| Totale Incarichi professionali esterni   |                     |  | 2090606                 |      |
| S  | 2014000199          | 3°rata (annualità) del contributo triennale a sostegno dei progetti della Rete delle riserve del Basso Sarca         |                         |      |
| 00000261   | 0                   | CD 40 del 12/06/2014<br>NON USARE CONSOZIO B.I.M.SARCA-MINICIO-GARDA RETE DELLE RISERVE BASSO SARCA                  | 86.000,00               |      |
| S  | 20150000435         | Quota parte della spesa per la partecipazione alla Rete delle Riserve della Valle di Ledro 3° rata                   |                         |      |
| 00000263   | 0                   | AG 6 del 28/03/2013<br>COMUNE DI LEDRO   | 30.000,00               |      |
| S  | 20140000464         | Quota parte della spesa per la partecipazione alla Rete delle Riserve della Valle di Ledro 2° rata                   |                         |      |
| 00000263   | 0                   | AG 6 del 28/03/2013<br>COMUNE DI LEDRO   | 30.000,00               |      |
| S  | 20130000401         | Quota parte della spesa per la partecipazione alla Rete delle Riserve della Valle di Ledro 1° rata                   |                         |      |
| 00000263   | 0                   | AG 4 del 28/03/2013<br>COMUNE DI LEDRO   | 30.000,00               |      |
| S  | 20150000366         | IMPEGNO SPESA QUOTA PARTE PER REALIZZAZIONE PISTE CICLOPEDONALI DELLE GIUDICARIE                                     |                         |      |
| 00000266   | 0                   | CD 70 del 1/12/2015<br>COMUNITA' DELLE GIUDICARIE  | 2.500.000,00            |      |
| Totale Trasferimenti di capitale   |                     |  | 2090607                 |      |
| Totale Parchi e servizi per la tutela ambientale del verde, altri servizi relativi al territorio ed all'amb  |                     |  | 2090600                 |      |
| Totale Funzioni riguardanti la gestione del territorio e dell'ambiente                                       |                     |  | 2090000                 |      |
| S  | 20140000206         | Contributo straordinario per progetto di solidarietà per ricostruzione e sistemazione del territorio in Sardegna per |                         |      |
| 00000244   | 0                   | CD 58 del 04/09/2014   | 20.000,00               |      |
| Totale Trasferimenti di capitale   |                     |  | 2100107                 |      |
| Totale Asili nido, servizi per l'infanzia e per i minori   |                     |  | 2100100                 |      |
| S  | 20150000437         | compartecipazione finanziamento realizzazione ristrutturazione immobile per disabili                                 |                         |      |
| 00000245   | 0                   | CD 69 del 1/12/2015<br>CENTRO LEONIA PIOVANELLI  | 100.000,00              |      |
| Totale Trasferimenti di capitale   |                     |  | 2100407                 |      |
| Totale Assistenza, beneficenza pubbl. e servizi diversi alla persona e alla fam., strutture semiresidenziali |                     |  | 2100                    |      |
|  |                     |  | 100.000,00              |      |

Chiusure di Fine Anno 2015 Residui da riportare sul nuovo esercizio

| E/S Capitolo   | Impegno/ Accert. | Descrizione Delibera Fornitore  | Residuo da Riportare | Note |
|--|------------------|---|----------------------|------|
| <b>Totale Funzioni nel settore sociale 2100000</b>   |                  |   |                      |      |
| S 00000234   | 20120000383      | Contributo straordinario a sostegno progetto per impianto microidroelettrico con sistema di accumulo di energia ad CD 80 del 13/12/2012   | 120.000,00           |      |
| S 00000234   | 20150000364      | COMUNE DI CADERZONE TERME progetto Via Bito Trentina" CD 73 del 11/12/2015  | 20.000,00            |      |
| <b>Totale Trasferimenti di capitale 2110807</b>  |                  |   | <b>55.876,00</b>     |      |
| S 00000252   | 20130000180      | Anticipazione finanziaria per rifacimento e consolidamento mureture in zona agricola CD 44 del 29/08/2013   | 75.376,00            |      |
| S 00000252   | 20150000136      | CONSORZIO DI MIGLIORAMENTO FONDARIO TREBIE E POZZE Anticipazione finanziaria per rinnovo impianto irriguo da pioggia a goccia: prefinanziamento CD 15 del 21/04/2015                        | 2.114,11             |      |
| S 00000252   | 20150000153      | CONSORZIO IRRIGUO DI MIGLIORAMENTO FONDARIO DEL BLEGGIO Anticipazione finanziaria concessa per prefinanziamento lavori di riqualificazione ed ammodernamento punto ven CD 38 del 23/07/2015 | 500.000,00           |      |
| S 00000252   | 20130000102      | FAMIGLIA COOPERATIVA CARISOLO Anticipazione finanziaria per realizzazione condotta di adduzione dalla galleria Lago di Cavedine-Torbole CD 25 del 08/05/2013                                | 65.000,00            |      |
| S 00000252   | 20140000090      | CONSORZIO DI MIGLIORAMENTO FONDARIO DI DRENA Anticipazione finanziaria per rifacimento copertura, restauro intonaci ed affreschi di facciata della Chiesa di S.VI CD 14 del 09/04/2014      | 30.989,49            |      |
| S 00000252   | 20140000186      | PARROCCHIA DI S.GIOVANNI BATTISTA E S.MARIA ASSUNTA Anticipazione finanziaria per ristrutturazione pp.eod26ft e 26f(p.m.1) inn C.C.Fiave "Casa Armani" per realizzaz CD 44 del 30/07/2014   | 94.456,94            |      |
| S 00000252   | 20140000091      | PARROCCHIA M. IMMACOLATA E SANI FABIANO E SEBASTIANO Anticipazione finanziaria per sostituzione e potenziamento condotte principale (finesira Maza-Bolognaro) CD 14 del 09/04/2014          | 96.275,05            |      |
| <b>Totale Concessioni di crediti ed anticipazioni 2110810</b>                                  |                  |   | <b>2.845,72</b>      |      |
| <b>Totale Servizi relativi alla promozione e al sostegno delle attività economiche 2110800</b> |                  |   | <b>791.681,31</b>    |      |
| <b>Totale Funzioni nel campo dello sviluppo economico 2110000</b>                              |                  |   | <b>867.557,31</b>    |      |
| S 00000243   | 20120000126      | Adesione al progetto "Campionato B.I.M.-Comune sostenibile 2012" di Europe Direct Trentino CD 35 del 10/05/2012   | 750,00               |      |
| S 00000243   | 20140000062      | Progetto "Campionato B.I.M.-Comune sostenibile 2012" di Europe Direct Trentino - Rimborsio quota parte delle s CD 42 del 12/05/2014   | 867.557,31           |      |
| <b>Totale Trasferimenti di capitale 2120607</b>  |                  |   | <b>1.447,46</b>      |      |

| E/S<br>Capitolo                               | Impegno/<br>Accert. | Descrizione<br>Delibera<br>Fornitore   | Residuo<br>da Riportare | Note |
|---|---------------------|--|-------------------------|------|
| Totale Altri servizi produttivi               |                     |  | 2120600                 |      |
| Totale Funzioni relative a servizi produttivi |                     |  | 2120000                 |      |
| Totale Spese in conto capitale                |                     |  | 2000000                 |      |
| S   | 20150000029         | IRE ritenuta sulle retribuzioni ai dipendenti per l'anno 2015                                |                         |      |
| 00000320                                      |                     | CD 13 del 21/04/2015<br>CONCESSIONARIO CASSA CENTRALE DELLE CASSE RURALI TARENTINE           | 4,10                    |      |
| Totale Ritenute erariali                      |                     |  | 4000002                 |      |
| S   | 20150000435         | RESTITUZIONE SOMMA ERRONEAMENTE VERSATA SUL CONTO DI TESORERIA DEL BIM                       |                         |      |
| 00000320                                      |                     | COMUNE DI RIO DI PUSTERIA  | 7.910,30                |      |
| S   | 20150000433         | RESTITUZIONE DOPPIO VERSAMENTO PER PAGAMENTO RATA ANNUALE FONDO ROTAZIONE ANNO 2             |                         |      |
| 00000320                                      |                     | CD 13 del 21/04/2015<br>COMUNE DI MOLVENO  | 76.930,47               |      |
| S   | 20150000135         | Anno 2015: canoni aggiuntivi ai sensi LP 05 marzo 1998, nr.4 - art. 1 bis comma 15-quater.   |                         |      |
| 00000320                                      |                     | AG 16 del 10/05/2010<br>COMUNE DI RIVA DEL GARDA   | 279.660,31              |      |
| S   | 20150000134         | Anno 2015: canoni aggiuntivi ai sensi LP 05 marzo 1998, nr.4 - art. 1 bis comma 15-quater.   |                         |      |
| 00000320                                      |                     | AG 16 del 10/05/2010<br>COMUNE DI FRAGOLI  | 274.929,86              |      |
| S   | 20150000133         | Anno 2015: canoni aggiuntivi ai sensi LP 05 marzo 1998, nr.4 - art. 1 bis comma 15-quater.   |                         |      |
| 00000320                                      |                     | AG 16 del 10/05/2010<br>COMUNE DI PADERGNONE   | 160.070,90              |      |
| S   | 20150000132         | Anno 2015: canoni aggiuntivi ai sensi LP 05 marzo 1998, nr.4 - art. 1 bis comma 15-quater.   |                         |      |
| 00000320                                      |                     | AG 16 del 10/05/2010<br>COMUNE DI PELLUGO  | 143.276,72              |      |
| S   | 20150000125         | Anno 2015: canoni aggiuntivi ai sensi LP 05 marzo 1998 nr. 4 - art. 1bis, 1 comma 15-quater. |                         |      |
| 00000320                                      |                     | AG 15 del 10/05/2010<br>COMUNE DI TENNO  | 159.431,76              |      |
| S   | 20150000125         | Anno 2015: canoni aggiuntivi ai sensi LP 05 marzo 1998 nr. 4 - art. 1bis, 1 comma 15-quater. |                         |      |
| 00000320                                      |                     | AG 16 del 10/05/2010<br>COMUNE DI ZUCALO   | 136.061,38              |      |
| S   | 20150000124         | Anno 2015: canoni aggiuntivi ai sensi LP 05 marzo 1998 nr. 4 - art. 1bis, 1 comma 15-quater. |                         |      |
| 00000320                                      |                     | AG 16 del 10/05/2010<br>COMUNE DI VILLA RENDEMA  | 268.443,91              |      |
| S   | 20150000122         | Anno 2015: canoni aggiuntivi ai sensi LP 05 marzo 1998 nr. 4 - art. 1bis, 1 comma 15-quater. |                         |      |
| 00000320                                      |                     | AG 16 del 10/05/2010<br>COMUNE DI VEZZANO  | 7.411,83                |      |
| S   | 20150000121         | Anno 2015: canoni aggiuntivi ai sensi LP 05 marzo 1998 nr. 4 - art. 1bis, 1 comma 15-quater. |                         |      |
| 00000320                                      |                     | AG 16 del 10/05/2010<br>COMUNE DI TRENTO   | 218.023,80              |      |



Chiusure di Fine Anno 2015 Residui da riportare sul nuovo esercizio

| E/S Capicolo  | Impegno/ Accert. | Descrizione Delibera Fornitore   | Residuo da Riportare | Note |
|---------------|------------------|--|----------------------|------|
| S<br>00000320 | 20150000115<br>0 | Anno 2015: canoni aggiuntivi ai sensi LP 06 marzo 1998, nr.4 - art. 1 bis - 1 comma 15-quater. AG 16 del 10/05/2010<br>COMUNE DI STREMO              | 213.906,13           |      |
| S<br>00000320 | 20150000116<br>0 | Anno 2015: canoni aggiuntivi ai sensi LP 06 marzo 1998, nr.4 - art. 1 bis - 1 comma 15-quater. AG 16 del 10/05/2010<br>COMUNE DI STENICO             | 485.163,98           |      |
| S<br>00000320 | 20150000117<br>0 | Anno 2015: canoni aggiuntivi ai sensi LP 06 marzo 1998, nr.4 - art. 1 bis - 1 comma 15-quater. AG 15 del 10/05/2010<br>COMUNE DI SPIAZZO             | 386.765,04           |      |
| S<br>00000320 | 20150000116<br>0 | Anno 2015: canoni aggiuntivi ai sensi LP 06 marzo 1998, nr.4 - art. 1 bis - 1 comma 15-quater. AG 16 del 10/05/2010<br>COMUNE DI SAN LORENZO DORSINO | 595.757,61           |      |
| S<br>00000320 | 20150000115<br>0 | Anno 2015: canoni aggiuntivi ai sensi LP 06 marzo 1998, nr.4 - art. 1 bis - 1 comma 15-quater. AG 16 del 10/05/2010<br>COMUNE DI RONGONE             | 74.627,01            |      |
| S<br>00000320 | 20150000114<br>0 | Anno 2015: canoni aggiuntivi ai sensi LP 06 marzo 1998, nr.4 - art. 1 bis - 1 comma 15-quater. AG 16 del 10/05/2010<br>COMUNE DI PREORE              | 120.439,02           |      |
| S<br>00000320 | 20150000112<br>0 | Anno 2015: canoni aggiuntivi ai sensi LP 06 marzo 1998, nr.4 - art. 1 bis - 1 comma 15-quater. AG 16 del 10/05/2010<br>COMUNE DI NAGO-TORBOLE        | 132.892,27           |      |
| S<br>00000320 | 20150000108<br>0 | Anno 2015: canoni aggiuntivi ai sensi LP 06 marzo 1998, nr.4 - art. 1 bis - 1 comma 15-quater. AG 16 del 10/05/2010<br>COMUNE DI LEDRO               | 982.629,96           |      |
| S<br>00000320 | 20150000107<br>0 | Anno 2015: canoni aggiuntivi ai sensi LP 06 marzo 1998, nr.4 - art. 1 bis - 1 comma 15-quater. AG 16 del 10/05/2010<br>COMUNE DI LASINO              | 164.495,19           |      |
| S<br>00000320 | 20150000106<br>0 | Anno 2015: canoni aggiuntivi ai sensi LP 06 marzo 1998, nr.4 - art. 1 bis - 1 comma 15-quater. AG 16 del 10/05/2010<br>COMUNE DI FIAVE'              | 78.160,00            |      |
| S<br>00000320 | 20150000104<br>0 | Anno 2015: canoni aggiuntivi ai sensi LP 06 marzo 1998, nr.4 - art. 1 bis - 1 comma 15-quater. AG 16 del 10/05/2010<br>COMUNE DI DRO                 | 184.258,62           |      |
| S<br>00000320 | 20150000103<br>0 | Anno 2015: canoni aggiuntivi ai sensi LP 06 marzo 1998, nr.4 - art. 1 bis - 1 comma 15-quater. AG 16 del 10/05/2010<br>COMUNE DI DRENA               | 173.856,19           |      |
| S<br>00000320 | 20150000101<br>0 | Anno 2015: canoni aggiuntivi ai sensi LP 06 marzo 1998, nr.4 - art. 1 bis - 1 comma 15-quater. AG 16 del 10/05/2010<br>COMUNE DI DARE'               | 53.319,62            |      |
| S<br>00000320 | 20150000100<br>0 | Anno 2015: canoni aggiuntivi ai sensi LP 06 marzo 1998, nr.4 - art. 1 bis - 1 comma 15-quater. AG 16 del 10/05/2010<br>COMUNE DI COMANO TERME        | 585.969,74           |      |
| S<br>00000320 | 20150000099<br>0 | Anno 2015: canoni aggiuntivi ai sensi LP 06 marzo 1998, nr.4 - art. 1 bis - 1 comma 15-quater. AG 16 del 10/05/2010<br>COMUNE DI GALAVINO            | 200.698,12           |      |

Chiusure di Fine Anno 2015

Residui da riportare sul nuovo esercizio

| E/S<br>Capitolo | Impegno/<br>Accert. | Descrizione<br>Delibera<br>Fornitore   | Residuo<br>da Riportare | Note |
|-----------------|---------------------|--|-------------------------|------|
| S<br>00000320   | 201500000320        | Anno 2015: canoni aggiuntivi ai sensi L.P. 06 marzo 1998, nr.4 - art. 1 bis - 1 comma 15- quater.<br>0 AG 16 del 10/05/2010<br>COMUNE DI BOLBENNO                          | 145.261,66              |      |
| S<br>00000320   | 201500000320        | Anno 2015: canoni aggiuntivi ai sensi L.P. 06 marzo 1998, nr.4 - art. 1 bis - 1 comma 15- quater.<br>0 AG 16 del 10/05/2010<br>COMUNE DI BOGRENAGO                         | 139.592,36              |      |
| S<br>00000320   | 201500000320        | Anno 2015: canoni aggiuntivi ai sensi L.P. 06 marzo 1998, nr.4 - art. 1 bis - 1 comma 15- quater.<br>0 AG 16 del 10/05/2010<br>COMUNE DI ARCO                              | 505.182,17              |      |
| S<br>00000320   | 201500000320        | Anno 2015: canoni aggiuntivi ai sensi L.P. 06 marzo 1998, nr.4 - art. 1 bis - 1 comma 15- quater.<br>0 AG 16 del 10/05/2010<br>COMUNE DI ANDALO                            | 196.503,47              |      |
| S<br>00000320   | 201300000320        | ANNO 2013 - Canoni aggiuntivi di cui all'art. 1 bis 1, comma 15 quater della L.P. 06.03.1998, nr.4<br>0 AG 16 del 10/05/2010<br>COMUNE DI RIVA DEL GARDA                   | 282.883,58              |      |
| S<br>00000320   | 201300000320        | ANNO 2013 - Canoni aggiuntivi di cui all'art. 1 bis 1, comma 15 quater della L.P. 06.03.1998, nr.4<br>0 AG 16 del 10/05/2010<br>COMUNE DI STREMBO                          | 271.537,91              |      |
| S<br>00000320   | 201300000320        | ANNO 2013 - Canoni aggiuntivi di cui all'art. 1 bis 1, comma 15 quater della L.P. 06.03.1998, nr.4<br>0 AG 16 del 10/05/2010<br>COMUNE DI COMANO TERME                     | 17.232,51               |      |
| S<br>00000320   | 201200000320        | Anno 2012 - Canoni aggiuntivi di cui alla lettera a) dell'art. 1 bis 1, comma 15 quater, della L.P. 06.03.1998 nr. 4 E<br>0 AG 16 del 10/05/2010                           | 47.528,55               |      |
| S<br>00000320   | 201200000320        | Anno 2012 - Canoni aggiuntivi di cui alla lettera a) dell'art. 1 bis 1, comma 15 quater, della L.P. 06.03.1998 nr. 4 B<br>0 AG 16 del 10/05/2010                           | 274.368,55              |      |
| S<br>00000320   | 201100000320        | Anno 2011 - Canoni aggiuntivi di cui alla lettera a) dell'art. 1 bis 1, comma 15 quater, della L.P. 06.03.1998 nr. 4<br>0 AG 16 del 10/05/2010<br>COMUNE DI RIVA DEL GARDA | 44.035,92               |      |
| S<br>00000320   | 201400000320        | Anno 2014: canoni aggiuntivi ai sensi L.P. 6 marzo 1998 nr. 4 art. 1bis 1, co.15- quater. EX COMUNE DI VILLAR<br>0 AG 16 del 10/05/2010                                    | 266.356,88              |      |
| S<br>00000320   | 201400000320        | Anno 2014: canoni aggiuntivi ai sensi L.P. 6 marzo 1998 nr. 4 art. 1bis 1, co.15- quater.<br>0 AG 16 del 10/05/2010<br>COMUNE DI TENNO                                     | 266.443,91              |      |
| S<br>00000320   | 201400000320        | Anno 2014: canoni aggiuntivi ai sensi L.P. 6 marzo 1998 nr. 4 art. 1bis 1, co.15- quater.<br>0 AG 16 del 10/05/2010  | 19.931,76               |      |

Chiusure di Fine Anno 2015 Residui da riportare sul nuovo esercizio

| E/S Capitolo  | Impegno/ Accert. | Descrizione Delibera Fornitore   | Residuo da Riportare | Note |
|---------------|------------------|--|----------------------|------|
| S<br>00000320 | 20140000135      | Anno 2014: canoni aggiuntivi ai sensi L.P. 6 marzo 1998 nr. 4 art. 1bis 1, co.15-quater. 0 AG 16 del 10/05/2010<br>COMUNE DI STREMO                | 213.906,13           |      |
| S<br>00000320 | 20140000134      | Anno 2014: canoni aggiuntivi ai sensi L.P. 6 marzo 1998 nr. 4 art. 1bis 1, co.15-quater. 0 AG 16 del 10/05/2010<br>COMUNE DI STENICO               | 254.920,95           |      |
| S<br>00000320 | 20140000132      | Anno 2014: canoni aggiuntivi ai sensi L.P. 6 marzo 1998 nr. 4 art. 1bis 1, co.15-quater. 0 AG 16 del 10/05/2010<br>COMUNE DI SAN LORENZO IN BANALE | 473.575,09           |      |
| S<br>00000320 | 20140000131      | Anno 2014: canoni aggiuntivi ai sensi L.P. 6 marzo 1998 nr. 4 art. 1bis 1, co.15-quater. EX COMUNE DI RONCO 0 AG 16 del 10/05/2010                 | 74.627,01            |      |
| S<br>00000320 | 20140000130      | Anno 2014: canoni aggiuntivi ai sensi L.P. 6 marzo 1998 nr. 4 art. 1bis 1, co.15-quater. 0 AG 16 del 10/05/2010<br>COMUNE DI RIVA DEL GARDA        | 279.880,31           |      |
| S<br>00000320 | 20140000128      | Anno 2014: canoni aggiuntivi ai sensi L.P. 6 marzo 1998 nr. 4 art. 1bis 1, co.15-quater. EX COMUNE DI PREDOR 0 AG 16 del 10/05/2010                | 111.065,60           |      |
| S<br>00000320 | 20140000125      | Anno 2014: canoni aggiuntivi ai sensi L.P. 6 marzo 1998 nr. 4 art. 1bis 1, co.15-quater. EX COMUNE DI PADER 0 AG 16 del 10/05/2010                 | 160.070,90           |      |
| S<br>00000320 | 20140000124      | Anno 2014: canoni aggiuntivi ai sensi L.P. 6 marzo 1998 nr. 4 art. 1bis 1, co.15-quater. 0 AG 16 del 10/05/2010<br>COMUNE DI NAGO-TORBOLE          | 132.892,27           |      |
| S<br>00000320 | 20140000119      | Anno 2014: canoni aggiuntivi ai sensi L.P. 6 marzo 1998 nr. 4 art. 1bis 1, co.15-quater. EX COMUNE DI LASINO 0 AG 16 del 10/05/2010                | 43.137,79            |      |
| S<br>00000320 | 20140000115      | Anno 2014: canoni aggiuntivi ai sensi L.P. 6 marzo 1998 nr. 4 art. 1bis 1, co.15-quater. 0 AG 16 del 10/05/2010<br>COMUNE DI DRENA                 | 23.858,19            |      |
| S<br>00000320 | 20140000114      | Anno 2014: canoni aggiuntivi ai sensi L.P. 6 marzo 1998 nr. 4 art. 1bis 1, co.15-quater. 0 AG 16 del 10/05/2010<br>COMUNE DI SAN LORENZO DORSINO   | 134.180,49           |      |
| S<br>00000320 | 20140000112      | Anno 2014: canoni aggiuntivi ai sensi L.P. 6 marzo 1998 nr. 4 art. 1bis 1, co.15-quater. 0 AG 16 del 10/05/2010<br>COMUNE DI COMANO TERME          | 565.959,74           |      |
| S<br>00000320 | 20140000110      | Anno 2014: canoni aggiuntivi ai sensi L.P. 6 marzo 1998 nr. 4 art. 1bis 1, co.15-quater. EX COMUNE DI CALAVI 0 AG 16 del 10/05/2010                | 164.443,87           |      |
| S<br>00000320 | 20140000106      | Anno 2014: canoni aggiuntivi ai sensi L.P. 6 marzo 1998 nr. 4 art. 1bis 1, co.15-quater. 0 AG 16 del 10/05/2010<br>COMUNE DI BOCENAGO              | 103.032,89           |      |
| S<br>00000320 | 20140000104      | Anno 2014: canoni aggiuntivi ai sensi L.P. 6 marzo 1998 nr. 4 art. 1bis 1, co.15-quater. 0 AG 16 del 10/05/2010<br>COMUNE DI ARCO                  | 505.182,17           |      |





